

# DOCUMENTOS DE PRESTAÇÃO DE CONTAS

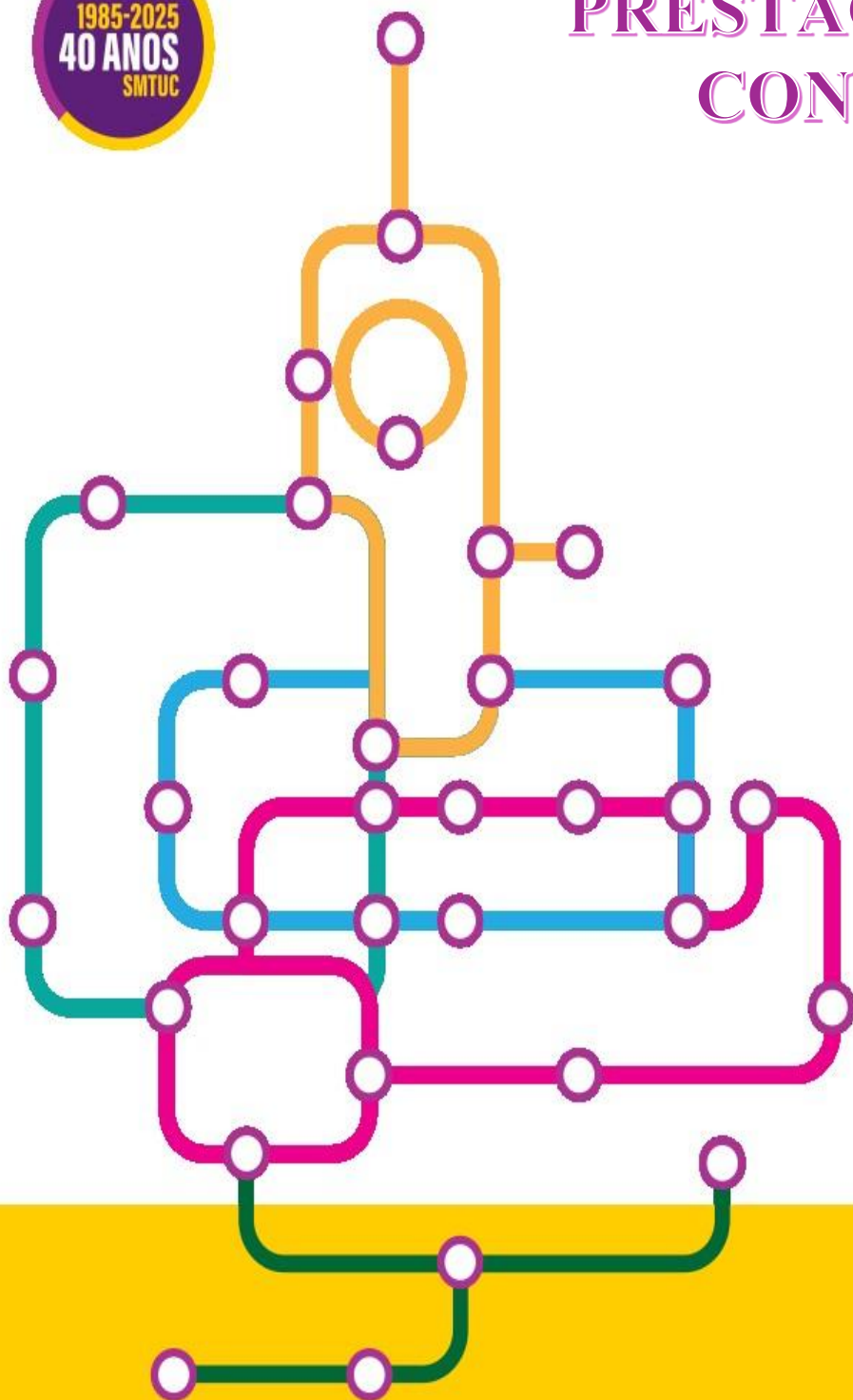

2025



SERVIÇOS  
MUNICIPALIZADOS D  
TRANSPORTES  
URBANOS D  
COIMBRA

# DOCUMENTOS DE PRESTAÇÃO DE CONTAS

2025



SERVIÇOS  
MUNICIPALIZADOS DE  
TRANSPORTES  
URBANOS DE  
COIMBRA

## ÍNDICE

### Documentos de Prestação de Contas

#### **Demonstrações financeiras (individuais)**

1	Balanço	5
2	Demonstração dos resultados por natureza	8
3	Demonstração das alterações no património líquido	10
4	Demonstração dos fluxos de caixa	12
5	Anexo às demonstrações financeiras	15

#### **Demonstrações orçamentais**

##### **Demonstrações previsionais**

6	Orçamento e plano orçamental	61
7	Plano plurianual de investimentos	72

##### **Demonstrações de relato (individuais)**

8	Demonstração de desempenho orçamental	77
9	Demonstração de execução orçamental da receita	80
10	Demonstração de execução orçamental da despesa	86
11	Demonstração da execução do plano plurianual de investimentos Execução Anual do Plano Plurianual de Investimentos	93
12	Anexo às demonstrações orçamentais	103
12.1	Alterações orçamentais da receita	104
12.2	Alterações orçamentais da despesa	107
12.3	Alterações ao plano plurianual de investimentos	110
12.4	Operações de tesouraria	113
12.5.1	Contratação administrativa – situação dos contratos	116
12.5.2	Contratação administrativa – adjudicações por tipo de procedimento	121
12.6.1	Transferências e subsídios concedidos	123
12.6.2	Transferências e subsídios recebidos	125
13	Dívidas a terceiros por antiguidade dos saldos	129

## **Documentos genéricos de prestação de contas SNC-AP**

14	Relação nominal de responsáveis pela execução financeira e/ou orçamental no período de relato	131
15	Ata da reunião de apreciação das contas pelo conselho de administração	154
16	Certificação legal de contas	150
17	Caraterização da entidade	133
18	Mapas de acumulação de funções	136
19	Síntese das reconciliações bancárias	139
	Relatório anual do órgão de gestão ou de administração / Relatório de atividades e contas	em anexo

## **Outros documentos**

20	Mapa de empréstimos	141
21	Declaração de compromissos plurianuais	143
22	Declaração de pagamentos em atraso	145
23	Declaração de recebimentos em atraso	147

# 1

## Balanço

## Balço individual em 31 de Dezembro de 2025

Valores em €

Rubricas	Notas	DATAS	
		31/12/2025	31/12/2024
<b>ATIVO</b>			
<b>Ativo não corrente</b>			
Ativos fixos tangíveis	5	12 929 310,13	13 974 256,47
Propriedades de investimento			
Ativos intangíveis	3		11 173,79
Ativos biológicos			
Participações financeiras			
Devedores por empréstimos bonificados e subsídios reembolsáveis			
Acionistas/sócios/associados			
Diferimentos			
Outros ativos financeiros			
Ativos por impostos diferidos			
Clientes, contribuintes e utentes			
Outras contas a receber			
		12 929 310,13	13 985 430,26
<b>Ativo corrente</b>			
Inventários	10	424 838,11	505 690,50
Ativos biológicos			
Devedores por transferências e subsídios não reembolsáveis			
Devedores por empréstimos bonificados e subsídios reembolsáveis			
Clientes, contribuintes e utentes	18.1	61 526,20	63 691,20
Estado e outros entes públicos	18.2	365 979,55	261 009,36
Acionistas/sócios/associados			
Outras contas a receber	18.3	1 442 611,03	2 817 576,09
Diferimentos	23.3.1	58 952,47	63 414,79
Ativos financeiros detidos para negociação			
Outros ativos financeiros			
Ativos não correntes detidos para venda			
Caixa e depósitos	1	1 826 093,62	623 735,58
		4 180 000,98	4 335 117,52
<b>Total do Ativo</b>		<b>17 109 311,11</b>	<b>18 320 547,78</b>
<b>PATRIMÓNIO LÍQUIDO</b>			
Património/Capital		719 943,57	719 943,57
Ações (quotas) próprias			
Outros instrumentos de capital próprio			
Prémios de emissão			
Reservas			
Resultados transitados	23.1	1 964 800,68	3 098 187,28
Ajustamentos em ativos financeiros			
Excedentes de revalorização			
Outras variações no Património Líquido	23.2	8 390 924,54	9 465 125,69
Resultado líquido do período		-864 631,98	-1 133 386,60
Dividendos antecipados			
Interesses que não controlam			
<b>Total do Património Líquido</b>		<b>10 211 036,81</b>	<b>12 149 869,94</b>

## Balço individual em 31 de Dezembro de 2025

Valores em €

Rubricas	Notas	DATAS	
		31/12/2025	31/12/2024
<b>PASSIVO</b>			
<b>Passivo não corrente</b>			
Provisões	15	1 429 823,85	1 403 579,10
Financiamentos obtidos	23.4	1 887 623,76	2 057 729,50
Fornecedores de investimentos			
Responsabilidades por benefícios pós-emprego			
Diferimentos			
Passivos por impostos diferidos			
Fornecedores			
Outras contas a pagar	18.5	629 694,53	163 269,90
		3 947 142,14	3 624 578,50
<b>Passivo corrente</b>			
Credores por transferências e subsídios não reembolsáveis			
Fornecedores	18.4	713 194,18	642 472,89
Adiantamentos de clientes, contribuintes e utentes			
Estado e outros entes públicos	23.5		48 070,06
Acionistas/sócios/associados			
Financiamentos obtidos	23.4	165 407,03	146 782,40
Fornecedores de investimentos	18.4	547 785,42	5 169,69
Outras contas a pagar	18.5	1 384 310,48	1 580 987,11
Diferimentos	23.3.2	140 435,05	122 617,19
Passivos financeiros detidos para negociação			
Outros passivos financeiros			
		2 951 132,16	2 546 099,34
<b>Total do Passivo</b>		6 898 274,30	6 170 677,84
<b>Total do Património Líquido e Passivo</b>		17 109 311,11	18 320 547,78

O CONSELHO DE ADMINISTRAÇÃO

Em.....de.....de 2026

ORGÃO EXECUTIVO

Em.....de.....de 2026

ORGÃO DELIBERATIVO

Em.....de.....de 2026

# 2

## Demonstração dos resultados por natureza

## Demonstração dos resultados por naturezas individual do período findo em 31 de Dezembro de 2025

Valores em €

RENDIMENTOS E GASTOS	NOTAS	PERÍODOS	
		2025	2024
Impostos, contribuições e taxas	14	692 936,45	754 395,02
Vendas			
Prestações de serviços e concessões	13	3 666 379,47	4 267 199,96
Transferências e subsídios correntes obtidos	14	12 064 468,63	11 411 011,92
Rendimentos/Gastos imputados de entidades controladas, associadas e empreendimentos conjuntos			
Variações nos inventários da produção			
Trabalhos para a própria entidade			
Custo das mercadorias vendidas e das matérias consumidas e dos inventários transferidos	10	-550 291,28	-551 945,98
Fornecimentos e serviços externos	23.6	-4 499 679,50	-4 744 831,40
Gastos com pessoal	19	-11 936 060,66	-11 271 832,41
Transferências e subsídios concedidos			
Prestações sociais			
Imparidade de inventários e ativos biológicos (perdas/reversões)			
Imparidade de dívidas a receber (perdas/reversões)	9		
Provisões (aumentos/reduções)	15	-54 491,93	-29 413,52
Imparidade de investimentos não depreciáveis/amortizáveis (perdas/reversões)			
Aumentos/reduções de justo valor			
Outros rendimentos	23.8	1 492 948,54	2 331 175,19
Outros gastos	23.7	-7 719,25	-58 730,45
<b>Resultados antes de depreciações e resultados financeiros</b>		<b>868 490,47</b>	<b>2 107 028,33</b>
Gastos/reversões de depreciação e amortização	3/5	-1 677 823,69	-3 149 515,27
Imparidade de investimentos depreciáveis/amortizáveis (perdas/reversões)			
<b>Resultado operacional (antes de resultados financeiros)</b>		<b>-809 333,22</b>	<b>-1 042 486,94</b>
Juros e rendimentos similares obtidos			
Juros e gastos similares suportados	7	-55 298,76	-90 899,66
<b>Resultado antes de impostos</b>		<b>-864 631,98</b>	<b>-1 133 386,60</b>
Imposto sobre o rendimento			
<b>Resultado líquido do período</b>		<b>-864 631,98</b>	<b>-1 133 386,60</b>

O CONSELHO DE ADMINISTRAÇÃO

Em.....de.....de 2026

ORGÃO EXECUTIVO

Em.....de.....de 2026

ORGÃO DELIBERATIVO

Em.....de.....de 2026

# 3

## Demonstração das alterações no património líquido

**Demonstração das Alterações no Patrimônio Líquido em 31 de dezembro de 2025**

Descrição	Notas	Capital / Patrimônio Subscrito	Ações (Quotas) Próprias	Outros Instrum. de Capital Próprio	Prêmios de Emissão	Reservas	Resultados Transitados	Ajustamentos em Ativos Financeiros	Excedentes de Revalorização	Outras Variações Patrimônio Líquido	Resultado Líquido do Período	Total	Interesses que não controlam	2025
														Total do Patrimônio Líquido
<b>Posição no início do período</b>		(1) 719 943,57					3 098 187,28			9 465 125,69	-1 133 386,60	12 149 869,94		12 149 869,94
<b>Alterações no período</b>														
Ajustamentos de transição de referencial contábilístico														
Alterações de políticas contábilísticas														
Diferenças de conversão de demonstrações financeiras														
Realização do excedente de revalorização														
Excedentes de revalorização e respectivas variações														
Transferências e subsídios de capital	23.2									-1 074 201,15		-1 074 201,15		-1 074 201,15
Correção de erros materiais														
Outras alterações reconhecidas no Patrimônio Líquido	23.1						-1 133 386,60				1 133 386,60			
							(2) -1 133 386,60					-1 074 201,15		-1 074 201,15
<b>Resultado Líquido do Período</b>							(3) -1 133 386,60				-864 631,98	-864 631,98		-864 631,98
<b>Resultado Integral</b>							(4)=(2)+(3) 268 754,62				-1 938 833,13	-1 938 833,13		-1 938 833,13
<b>Operações com detentores de capital no período</b>														
Subscrições de capital/patrimônio														
Entradas para cobertura de perdas														
Outras operações														
Subscrições de prêmios de emissão														
							(5) 1 964 800,68							
<b>Posição fim período</b>							(6)=(1)+(2)+(3)+(5) 719 943,57			8 390 924,54	-864 631,98	10 211 036,81		10 211 036,81

O CONSELHO DE ADMINISTRAÇÃO  
Em.....de.....de 2026

ORGÃO EXECUTIVO  
Em.....de.....de 2026

ORGÃO DELIBERATIVO  
Em.....de.....de 2026

# 4

## Demonstração dos fluxos de caixa

## Demonstração individual dos fluxos de caixa, do período findo em 31 de Dezembro de 2025

Rubricas	Notas	Valores em €	
		Períodos	
		2025	2024
<u>Fluxos de caixa das atividades operacionais</u>			
Recebimentos de clientes		1 722,00	3 690,00
Recebimentos de contribuintes		688 306,68	751 468,32
Recebimentos de transferências e subsídios correntes		13 426 974,15	8 977 419,45
Recebimentos de utentes		3 995 736,75	4 976 566,70
Pagamentos a fornecedores		-6 118 417,47	-6 423 271,67
Pagamentos ao pessoal		-7 725 453,90	-7 237 138,43
Pagamentos a contribuintes / Utes			
Pagamentos de transferências e subsídios			
Pagamentos de prestações sociais			
Caixa gerada pelas operações		4 268 868,21	1 048 734,37
Recebimento do imposto sobre o rendimento			
Pagamento do imposto sobre o rendimento			
Outros recebimentos		1 555 658,61	2 977 326,90
Outros pagamentos		-4 407 471,44	-3 890 090,05
Fluxos de caixa das atividades operacionais (a)		1 417 055,38	135 971,22
<u>Fluxos de caixa das atividades de investimento</u>			
<b>Pagamentos respeitantes a:</b>			
Ativos fixos tangíveis		-189 684,27	-239 561,36
Ativos intangíveis			-22 280,22
Propriedades de investimento			
Investimentos financeiros			
Outros ativos			
<b>Recebimentos provenientes de:</b>			
Ativos fixos tangíveis		19 798,82	24 652,29
Ativos intangíveis			
Propriedades de investimento			
Investimentos financeiros			
Outros ativos			
Subsídios ao investimento		181 026,01	181 467,84
Transferências de capital			
Juros e rendimentos similares			
Dividendos			
Fluxos de caixa das atividades de investimento (b)		11 140,56	-55 721,45

## Demonstração individual dos fluxos de caixa, do período findo em 31 de Dezembro de 2025

Valores em €

Rubricas	Notas	Períodos	
		2025	2024
<b>Fluxos de caixa das atividades de financiamento</b>			
<b>Recebimentos provenientes de:</b>			
Financiamentos obtidos			
Realizações de capital e de outros instrumentos de capital			
Cobertura de prejuízos			
Doações			
Outras operações de financiamento			
<b>Pagamentos respeitantes a:</b>			
Financiamentos obtidos		-151 481,11	-139 631,98
Juros e gastos similares		-74 356,79	-94 919,38
Dividendos			
Reduções de capital e de outros instrumentos de capital			
Outras operações de financiamento			
Fluxos de caixa das atividades de financiamento (c)		-225 837,90	-234 551,36
<b>Variação de caixa e seus equivalentes (a+b+c)</b>		<b>1 202 358,04</b>	<b>-154 301,59</b>
<b>Efeito das diferenças de câmbio</b>			
<b>Caixa e seus equivalentes no início do período</b>		<b>623 735,58</b>	<b>778 037,17</b>
<b>Caixa e seus equivalentes no fim do período</b>	1	<b>1 826 093,62</b>	<b>623 735,58</b>
<b>CONCILIAÇÃO ENTRE CAIXA E SEUS EQUIVALENTES E SALDO DE GERÊNCIA</b>			
<b>Caixa e seus equivalentes no início do período</b>		623 735,58	778 037,17
- Equivalentes a caixa no início do período			
+ Parte do saldo de gerência que não constitui equivalentes de caixa			
- Variações cambiais de caixa no início do período			
= Saldo da gerência anterior		623 735,58	778 037,17
De execução orçamental		259 242,77	391 699,36
De operações de tesouraria		364 492,81	386 337,81
<b>Caixa e seus equivalentes no fim do período</b>	1	<b>1 826 093,62</b>	<b>623 735,58</b>
- Equivalentes a caixa no fim do período			
+ Parte do saldo de gerência que não constitui equivalentes de caixa			
- Variações cambiais de caixa no fim do período			
= Saldo para a gerência seguinte		1 826 093,62	623 735,58
De execução orçamental		1 154 955,61	259 242,77
De operações de tesouraria		671 138,01	364 492,81

O CONSELHO DE ADMINISTRAÇÃO

Em.....de.....de 2026

ORGÃO EXECUTIVO

Em.....de.....de 2026

ORGÃO DELIBERATIVO

Em.....de.....de 2026

# 5

## Anexo às demonstrações financeiras

## ANEXO ÀS DEMONSTRAÇÕES FINANCEIRAS

### Demonstrações Financeiras

Os documentos de prestação de contas de 2025 foram elaborados de acordo com os modelos apresentados na Norma de Contabilidade Pública 1 (NCP 1) – Estrutura e Conteúdo das Demonstrações Financeiras do SNC-AP e das instruções emanadas pelo Tribunal de Contas (Instrução nº 1/2019 de 06 de março de 2019 e Resolução nº 6/2025 de 13 de fevereiro de 2026).

### Nota 1 - Identificação da entidade, período de relato e referencial contabilístico

Os Serviços Municipalizados de Transportes Urbanos de Coimbra (adiante designados por SMTUC) têm a sua sede na Avenida de Conímbriga – Santa Clara - Ap.5015 - 3041-901 Coimbra.

Em deliberação de 26 de novembro de 1984 o executivo camarário aprovou a separação dos Serviços Municipalizados de Coimbra em dois serviços, os Serviços Municipalizados de Transportes Urbanos de Coimbra (SMTUC) e os Serviços Municipalizados de Águas e Saneamento de Coimbra (SMASC). Aprovou também os respetivos quadros de pessoal desses serviços, sendo que, a referida separação veio a efetivar-se em 01 de janeiro de 1985.

Os SMTUC são uma entidade de direito público com autonomia financeira e administrativa, não tendo, no entanto, autonomia jurídica.

Os SMTUC constituem, nos termos da Lei n.º 50/2012 de 31 de agosto (Regime jurídico da atividade empresarial local e das participações locais - artigos 8.º a 18.º) na sua redação atual, serviços geridos sob forma empresarial e que visam satisfazer necessidades coletivas da população com atribuições na área de transporte de passageiros, que integram a estrutura organizacional do Município de Coimbra, mas com organização autónoma no âmbito da administração e cuja gestão é entregue ao Conselho de Administração.

Em reunião de 20 de abril de 2024, sob proposta da Câmara Municipal de Coimbra de 15 de abril, a Assembleia Municipal deliberou aprovar a proposta do Conselho de Administração dos SMTUC relativa à

estrutura nuclear, do número de unidades flexíveis e do número máximo de subunidades orgânicas dos SMTUC.

Assim, os SMTUC apresentam-se como uma estrutura hierarquizada, com um Conselho de Administração em regime de permanência, sem estrutura nuclear de Diretor Delegado, com cinco unidades orgânicas flexíveis, com cinco subunidades orgânicas e seis unidade de apoio.

O organograma e o mapa de pessoal dos SMTUC encontram-se em anexo.

É aplicável aos SMTUC a Lei n.º 73/2013, de 03 de setembro, que determina o Regime Financeiro das Autarquias Locais e Entidade Intermunicipais (RFALEI) e da Lei n.º 75/2013, de 12 de setembro, que determina o Regime Jurídico das Autarquias Locais.

A entidade consolidante é a Câmara Municipal de Coimbra com sede na Praça 8 de Maio - 3000-300 Coimbra.

O período de relato a que se refere as demonstrações financeiras é de 01.01.2025 a 31.12.2025.

As demonstrações financeiras foram elaboradas de acordo com o Sistema de Normalização Contabilística para as Administrações Públicas (SNC-AP), aprovado pelo Decreto-Lei nº 192/2015 de 11 de setembro, e foram aplicados os requisitos das Normas de Contabilidade Pública (NCP) relevantes para a entidade, tendo em vista a dar uma imagem verdadeira e apropriada do ativo, passivo e dos resultados da entidade.

Não existiram, no decorrer do exercício a que respeitam as presentes demonstrações financeiras, quaisquer casos excecionais que implicassem diretamente a derrogação de qualquer disposição prevista pelo SNC-AP e que tenham produzido efeitos materialmente relevantes.

No corrente ano, não existiram saldos de caixa e/ou seus equivalentes indisponíveis para uso. A desagregação dos saldos de caixa e depósitos é apresentada em quadro em anexo (quadro - Q 1).

#### **Nota 2 - Principais políticas contabilísticas, alterações nas estimativas contabilísticas e erros**

As demonstrações financeiras foram preparadas com base na continuidade das operações e em conformidade com os conceitos contabilísticos fundamentais de comparabilidade, consistência, especialização dos exercícios, substância sob a forma, não compensação e materialidade, respeitando as características qualitativas da relevância, fiabilidade e comparabilidade.

As principais políticas de contabilidade aplicadas na elaboração das demonstrações financeiras são as que abaixo se descrevem. Estas políticas foram consistentemente aplicadas ao exercício apresentado.

## **2.1 - Bases de mensuração usadas na preparação das demonstrações financeiras**

### **i. Moeda funcional e de apresentação**

Os itens incluídos nas demonstrações financeiras estão mensurados em Euro. Deste modo, as demonstrações financeiras e respetivas notas deste anexo são apresentadas em Euros.

### **ii. Ativos fixos tangíveis**

Os ativos fixos tangíveis encontram-se registados ao custo de aquisição que compreende o seu preço de compra, incluindo os direitos de importação e os impostos de compra não reembolsáveis, após dedução dos descontos e abatimentos, quaisquer gastos diretamente atribuíveis para colocar o ativo na localização e condição necessárias, para o mesmo ser capaz de funcionar da forma pretendida, e a estimativa inicial dos gastos de desmantelamento e remoção de item e de restauração do local no qual este está localizado, deduzido das respetivas depreciações acumuladas e perdas por imparidade.

Os gastos subsequentes são reconhecidos como ativos fixos tangíveis apenas se for provável que deles resultarão benefícios económicos futuros para os serviços. As despesas com manutenção e reparação são reconhecidas como gasto à medida que são incorridos de acordo com o princípio da especialização dos exercícios.

Os SMTUC procedem a testes de imparidade sempre que eventos ou circunstâncias indiciam que o valor contabilístico excede o valor recuperável, sendo a diferença, caso exista, reconhecida em resultados.

As depreciações correspondem à desvalorização normal dos ativos fixos, decorrentes do gasto com a sua utilização, sendo o método das quotas constantes (ou da linha reta) o método utilizado, considerando a vida útil de referência que consta no classificador complementar 2 (CC2), conforme quadro seguinte:

<b>Classes</b>	<b>Anos</b>
Edifícios e outras construções	Até 100 anos
Equipamento básico	1 – 8
Equipamento de transporte	1 – 8
Autocarros elétricos	1 - 15
Equipamento administrativo	1 – 8
Outros	1 – 8

Para os bens adquiridos e cuja vida útil não se encontra definida no classificador complementar 2 os SMTUC adotam uma vida útil para os respetivos bens idêntica à definida para outros bens com características e uso similares.

No ano de 2025 os SMTUC passaram a considerar uma vida útil para os autocarros elétricos de 15 anos em vez dos 8 anos que vinham a ser considerados nos anos anteriores.

Para os bens de reduzido valor (valor de aquisição inferior a € 100,00) os SMTUC optam por depreciar na sua totalidade os bens num ano.

O ganho ou a perda resultante da alienação ou abate de um ativo fixo tangível é determinado como a diferença entre o montante recebido na transação e a quantia escriturada do ativo e é reconhecido em resultados no período em que ocorre o abate ou a alienação.

### **iii. Ativos intangíveis**

Os SMTUC reconhecem um ativo intangível sempre que o mesmo for identificável, exercer o controlo sobre o mesmo, seja provável que fluam benefícios económicos futuros para os SMTUC e o seu custo possa ser fielmente mensurado.

Os ativos intangíveis encontram-se valorizados ao custo de aquisição deduzido das depreciações acumuladas e eventuais perdas por imparidade.

Sempre que eventos ou circunstâncias indiciam que o valor contabilístico excede o valor recuperável, os SMTUC, procedem a testes de imparidade, sendo a diferença, caso exista, reconhecida em resultados. O valor recuperável é determinado como o mais elevado entre o seu justo valor menos os gastos de vender

e o seu valor de uso, sendo este calculado com base no valor atual dos fluxos de caixa futuros estimados, que se esperam vir a obter do uso continuado do ativo e da sua alienação no fim da sua vida útil.

As amortizações são reconhecidas numa base sistemática/linear durante a vida útil estimada dos ativos intangíveis.

<b>Classes</b>	<b>Anos</b>
Ativos intangíveis	1 - 7

#### **iv. Inventários**

O tratamento contabilístico dos inventários deve ser efetuado de acordo com o disposto na NCP 10. O principal aspeto a ter em conta na contabilização dos Inventários é a quantia do custo a reconhecer como ativo e a sua manutenção como tal até que os rendimentos relacionados sejam reconhecidos.

A mensuração dos inventários que forem adquiridos através de uma transação com contraprestação deve ser feita ao custo de aquisição.

O custo dos inventários deve incluir todos os custos de compra, custos de transformação e outros custos suportados para colocar os inventários no seu local e condição atuais.

Como preço de mercado entende-se o custo de reposição ou o valor realizável líquido, conforme se trate de bens adquiridos para a produção ou de bens para venda. Entende-se como custo de reposição corrente o custo que a entidade suportaria para adquirir o ativo à data de relato.

O método de custeio das saídas de armazém adotado deve ser apurado usando por regra a fórmula do custo médio ponderado.

O custo dos inventários pode não ser recuperável se esses inventários estiverem danificados, se se tornarem total ou parcialmente obsoletos, ou se os seus preços de venda tiverem diminuído. O custo dos inventários pode também não ser recuperável se os custos estimados de acabamento ou os custos estimados a suportar com a venda, troca ou distribuição tiverem aumentado. Nestas situações deverão ser reconhecidas imparidades.

**v. Clientes e outras contas a receber**

As contas a receber de clientes, contribuintes e utentes, e outros devedores estão registadas ao seu justo valor, deduzidas das perdas por imparidade que lhe estejam associadas.

As perdas por imparidade são registadas com base na avaliação regular da existência de evidência objetiva de imparidade associada aos créditos de cobrança duvidosa na data do balanço. As perdas por imparidade identificadas são registadas por contrapartida de resultados, sendo subsequentemente revertidas por resultados caso se verifique uma redução do montante da perda estimada, num período posterior.

**vi. Caixa e depósitos**

A caixa e depósitos englobam o dinheiro em caixa, depósitos à ordem e a prazo altamente líquidos que sejam prontamente convertíveis para quantias conhecidas de dinheiro e que estejam sujeitos a um risco insignificante de alterações de valor.

**vii. Provisões, passivos contingentes e ativos contingentes**

São reconhecidas provisões quando cumulativamente os SMTUC têm uma obrigação presente (legal ou construtiva) como resultado de um acontecimento passado, quando é provável que seja exigido um exfluxo de recursos incorporando benefícios económicos ou potencial de serviço para pagar essa obrigação e que possa ser feita uma estimativa fiável da quantia dessa obrigação.

Numa base anual, as provisões são sujeitas a uma revisão, de acordo com a estimativa das respetivas responsabilidades futuras.

Os passivos contingentes não são reconhecidos nas demonstrações financeiras, sendo divulgados sempre que a possibilidade de existir uma saída de recursos não seja remota. Os ativos contingentes não são reconhecidos nas demonstrações financeiras, sendo divulgados quando for provável a existência de um influxo económico futuro de recursos.

**viii. Fornecedores e outras contas a pagar**

Os saldos de fornecedores e outras contas a pagar são registados ao custo amortizado. Usualmente, o custo amortizado destes passivos financeiros não difere do seu valor nominal.

## **ix. Especialização dos exercícios**

Os gastos e rendimentos são reconhecidos no período a que dizem respeito, de acordo com o princípio da especialização de exercícios, independentemente da data/momento em que as transações são faturadas. Os gastos e rendimentos cujo valor real não seja conhecido são estimados.

Os gastos e rendimentos imputáveis ao período corrente e cujas despesas e receitas apenas ocorrerão em períodos futuros, bem como as despesas e receitas que já ocorreram, mas que respeitam a períodos futuros e que serão imputados aos resultados de cada um desses períodos, pelo valor que lhes corresponde, são registados nas rubricas de diferimentos.

## **x. Transações sem contraprestação**

A NCP 14 tem como objetivo prescrever os requisitos para o relato financeiro de transações sem contraprestação, incluindo a identificação de contribuições dos proprietários.

### Mensuração do rendimento de transações sem contraprestação:

O rendimento de transações sem contraprestação deve ser mensurado pela quantia do aumento no ativo reconhecido pela entidade.

Quando, em consequência de uma transação sem contraprestação, uma entidade reconhecer um ativo, também reconhece o rendimento equivalente à quantia do ativo mensurado de acordo com o parágrafo 38, a menos que seja também exigido reconhecer um passivo.

Quando for exigido o reconhecimento de um passivo ele será mensurado de acordo com os requisitos do parágrafo 52, e a quantia do aumento no ativo líquido, se existir, deve ser reconhecida como rendimento.

Quando um passivo for subsequentemente reduzido, porque ocorre o acontecimento tributável ou é satisfeita uma condição, a quantia da redução do passivo será reconhecida como rendimento.

Uma entidade deverá reconhecer um ativo proveniente de uma transação sem contraprestação quando obtiver o controlo de recursos que satisfaçam a definição de um ativo e satisfaça os critérios de reconhecimento.

### Transferências:

As transferências satisfazem a definição de um ativo quando a entidade controla os recursos em consequência de um acontecimento passado (a transferência) e espera receber desses recursos benefícios económicos futuros ou potencial de serviço.

As transferências satisfazem os critérios de reconhecimento de um ativo quando for provável que o influxo de recursos ocorra e o seu justo valor possa ser mensurado com fiabilidade.

Uma entidade obtém o controlo de recursos transferidos, seja quando os recursos foram transferidos para a entidade, seja quando a entidade detém um direito vinculativo perante o cedente.

As transferências satisfazem a definição de transações sem contraprestação porque o cedente proporciona recursos à entidade recetora sem que esta proporcione valor aproximadamente igual em troca. Se um acordo estipular que a entidade recetora tem de proporcionar valor aproximadamente igual em troca, esse acordo não é um acordo de transferência, mas um contrato para uma transação com contraprestação que deve ser contabilizado de acordo com a NCP 13.

Uma entidade deve analisar todas as especificações contidas nos acordos de transferência para determinar se assume um passivo quando aceita recursos transferidos.

A NCP 14 contém a partir do parágrafo 78 um conjunto de orientações para os diferentes tipos de transferências, clarifica que as garantias recebidas não preenchem os requisitos para reconhecimento como um ativo (parágrafo 92) e prescreve o tratamento contabilístico dos adiantamentos de recebimentos de transferências, em que a entidade deve também reconhecer um passivo em relação ao adiantamento, pois o acordo de transferência ainda não se tornou vinculativo (parágrafo 93).

### **xi. Transações com contraprestação**

A NCP 13 tem como objetivo prescrever o tratamento contabilístico do rendimento proveniente de transações e acontecimentos que tenham uma contraprestação. É aplicada na contabilização do rendimento proveniente das seguintes transações e acontecimentos com contraprestação:

- Prestação de serviços;
- Venda de bens;
- Uso por terceiros de ativos da entidade que produzam juros, royalties e dividendos ou distribuições similares.

O rendimento deve ser mensurado pelo justo valor da retribuição recebida ou a receber.

O rendimento associado a uma transação que envolva a prestação de serviços deve ser reconhecido nos seguintes termos (NCP 13, parágrafos 17 a 25):

- a quantia de rendimento pode ser mensurada com fiabilidade;
- é provável que os benefícios económicos ou potencial de serviço associados à transação fluirão para a entidade;
- a fase de acabamento da transação à data de relato pode ser mensurada com fiabilidade;
- os custos suportados com a transação e os custos para completar a transação podem ser mensurados com fiabilidade.

A quantia de rendimento proveniente de uma transação é geralmente determinada por acordo entre a entidade e o comprador ou utilizador do ativo ou serviço e é mensurada pelo justo valor da retribuição recebida ou a receber tendo em conta as quantias de quaisquer descontos comerciais e de quantidades concedidas.

A retribuição recebida ou a receber pode configurar caixa ou equivalentes de caixa ou bens ou serviços recebidos.

Quando o influxo de caixa ou de equivalentes de caixa for diferido, o justo valor da retribuição pode ser menor que a quantia nominal de caixa recebida ou a receber. A diferença entre o justo valor e a quantia nominal da retribuição é reconhecida como rendimento de juros.

## **xii. Acontecimentos após a data de balanço**

Os eventos ocorridos após a data do balanço que proporcionem informação adicional sobre condições que existiam à data do balanço são refletidos nas demonstrações financeiras. Os eventos, após a data do balanço, que proporcionem informação sobre condições que ocorram após a data do balanço, se materiais, são divulgados caso aplicável.

## **2.3 Juízos de valor críticos e principais fontes de incerteza associadas a estimativas**

Na preparação das demonstrações financeiras anexas foram efetuados juízos de valor e estimativas e utilizados diversos pressupostos que afetam as quantias relatadas de ativos e passivos, assim como as quantias relatadas de rendimentos e gastos do período. As estimativas e os pressupostos subjacentes

foram determinados por referência à data de relato com base no melhor conhecimento existente à data de aprovação das demonstrações financeiras dos eventos e transações em curso, assim como na experiência de eventos passados e/ou correntes. Contudo, poderão ocorrer situações em períodos subsequentes que, não sendo previsíveis à data de aprovação das demonstrações financeiras, não foram consideradas nessas estimativas. As alterações às estimativas que ocorram posteriormente à data das demonstrações financeiras serão corrigidas de forma prospetiva. Por este motivo e dado o grau de incerteza associado, os resultados reais das transações em questão poderão diferir das correspondentes estimativas.

Os principais juízos de valor e estimativas efetuadas na preparação das demonstrações financeiras anexas foram os seguintes:

- a) Estimativa de férias e subsídio de férias associados aos empregados;
- b) Estimativa para provisões, riscos e encargos;
- c) Especialização das taxas de execução dos projetos co-financiados.

#### **2.6 - Principais fontes de incerteza das estimativas (envolvendo risco significativo de provocar ajustamento material nas quantias escrituradas de ativos e passivos durante o ano financeiro seguinte)**

- a) Estimativa de férias e subsídio de férias associados aos empregados;

Foi calculado tendo por base o efetivo em dezembro e considerada a tabela salarial em vigor para 2025.

- b) Os SMTUC têm constituída uma provisão para Acidentes de Trabalho e Doenças Profissionais para reconhecimento das responsabilidades futuras com as pensões vitalícias de Acidentes de Trabalho e Doenças Profissionais que os SMTUC estão obrigados a pagar aos respetivos beneficiários através da Caixa Geral de Aposentações. No final de 2025 foi efetuado o cálculo atual das responsabilidades futuras, tendo como pressuposto a utilização das tábuas de mortalidade disponíveis para Portugal 2022-2024 emitidas pelo INE e uma taxa de juro de 2,5%.

- c) Especialização das taxas de execução dos projetos cofinanciados: Corresponde aos montantes ainda não executados dos projetos que serão cofinanciados por fundos da UE. Aplicando o pressuposto do acréscimo, serão reconhecidos em rendimento ou em fundos patrimoniais no período em que forem executadas as respetivas despesas associadas.

#### **Nota 3 - Ativos intangíveis**

Os ativos intangíveis dos SMTUC encontram-se valorizados ao custo de aquisição deduzido das depreciações acumuladas e eventuais perdas por imparidade.

Os movimentos ocorridos na quantia escriturada dos ativos intangíveis encontram-se descritos em quadros em anexo (quadros - Q 3.1., Q 3.2, Q 3.2A e Q 3.2B).

O valor dos ativos intangíveis totalmente amortizados e ainda em uso ascende a € 434.904,30.

#### **Nota 5 - Ativos fixos tangíveis**

Os bens do ativo fixo tangível foram mensurados pelo seu custo e o gasto de depreciação dos ativos inicia quando fica disponível para uso e cessa quando o ativo é desreconhecido.

Os SMTUC utilizam o método das quotas constantes (ou da linha reta) para calcular as depreciações.

Em 2025, os movimentos ocorridos na quantia escriturada dos ativos tangíveis encontram-se descritos em quadros em anexo (quadros - Q 5.1., Q 5.2, Q 5.2A e Q 5.2B).

Os gastos de depreciação do exercício de 2025 sofreram um decréscimo de 46,64% em resultado da alteração da política de depreciação das viaturas de transporte de passageiros, cuja respetiva vida útil passou de 8 anos para 15 anos no corrente ano.

A quantia escriturada bruta dos ativos fixos tangíveis totalmente depreciados e ainda em uso ascende a € 15.145.771,22, enquanto, os ativos fixos tangíveis não totalmente depreciados e em uso ascendem a € 22.065.938,98 sendo que a quantia líquida é de € 12.133.770,43.

Relativamente aos ativos fixos tangíveis temporariamente sem uso, a quantia escriturada bruta ascende a € 6.876.546,64, sendo que a quantia líquida ascende a € 795.539,70.

#### **Nota 6 - Locações**

Quadro em anexo - Q 6.1

#### **Nota 7 - Custo de empréstimos obtidos**

Quadro em anexo - Q 7.1

**Nota 9 – Imparidade de ativos**

Sempre que o montante pelo qual determinado ativo se encontra registado é superior à sua quantia recuperável, é reconhecida uma perda por imparidade, registada na demonstração de resultados do período.

Para consultar as perdas por imparidade acumuladas ver quadro em anexo (quadro Q 9.1).

**Nota 10 – Inventários**

O custo de cada item de inventário é determinado através da média ponderada do seu custo inicial e do custo de itens semelhantes adquiridos durante o ano de 2025 – custo médio ponderado.

Os valores da conta de inventários e os movimentos ocorridos no período encontram-se descritos em quadros em anexo (quadros - Q 10.1. e Q 10.2).

**Nota 13 - Rendimento de transações com contraprestação**

Os rendimentos de transações com contraprestação no período de 2025 dizem respeito a prestação de serviços de transporte de passageiros, estacionamento e outras, sendo que o rendimento reconhecido na demonstração de resultados é efetuado de acordo com o princípio contabilístico da especialização dos exercícios.

Neste tipo de rendimento de transações com contraprestação assume particular relevância os rendimentos provenientes da atividade de transporte de passageiros no valor de € 3.325.077,50.

A exploração de parques de estacionamento pelos SMTUC gerou rendimentos no valor de € 341.301,97.

Os rendimentos provenientes da atividade de transporte de passageiros registaram uma diminuição de 15,43% face ao ano anterior, para a qual contribuiu a entrada em vigor da Portaria n.º 7-A/2024, de 5 de janeiro, que estabelece as condições de atribuição dos passes gratuitos para jovens estudantes.

Os rendimentos de exploração de parques de estacionamento registaram um ligeiro aumento de 1,73 %.

Os restantes rendimentos referem-se à alienação de materiais e sucata, e publicidade em autocarros e sofreram uma diminuição de 42,09%.

A decomposição dos rendimentos de transações com contraprestação efetuadas no exercício findo de 31 de dezembro de 2025 apresenta-se no quadro em anexo (Q 13.1).

#### **Nota 14 - Rendimento de transações sem contraprestação**

Os rendimentos de transações sem contraprestação no exercício findo de 31 de dezembro de 2025 têm a sua decomposição apresentada no quadro em anexo (quadro Q 14.1).

Dos rendimentos do período reconhecidos em resultados, destacam-se os rendimentos com as taxas pagas pelos utilizadores das zonas de estacionamento de duração limitada no valor de € 692.936,45, com as transferências sem condição no valor de € 12.064.468,63 e da imputação de subsídios de investimentos no valor de € 1.255.227,16.

#### **Nota 15 - Provisões, passivos contingentes e ativos contingentes**

Quadro em anexo – Q 15.1

#### **Provisões para Impostos, Contribuições e Taxas**

Desde o ano de 2010 que os Orçamentos Gerais do Estado e os respetivos Decretos-Lei de Execução Orçamental determinam que os serviços médicos prestados pelo Serviço Nacional de Saúde (SNS) aos beneficiários da ADSE deixam de ser faturados pela ADSE, porque as Autarquias e os seus Serviços e Empresas Municipais passam a contribuir diretamente para o SNS.

A contribuição definida para os SMTUC cifrou-se em € 207.232,00 em 2010 e ascendeu em cada um dos anos seguintes a € 174.108,00, totalizando no final de 2014 o montante de € 903.664,00.

O Município é a entidade responsável por receber dos SMTUC os montantes fixados em cada um dos anos pelos Decretos-Lei de Execução Orçamental, mas tal nunca se concretizou, sem que a própria DGAL tivesse alguma vez reivindicado qualquer verba junto da CMC, pelo que, apenas e de acordo com o princípio da prudência foi criada em 2014 uma provisão para riscos e encargos no valor total de € 903.664,00 e em 2015 foi reforçada pelo valor de € 87.054,00, que corresponde ao 1º semestre do ano.

Em 2025 mantêm-se a provisão para outros riscos e encargos – comparticipação para o Serviço Nacional de Saúde no valor total de € 990.718,00.

### **Provisões para Acidentes de Trabalho e Doenças Profissionais**

No final de 2024 a provisão para Acidentes de Trabalho e Doenças Profissionais cifrava-se no valor de € 412.861,10 para reconhecimento das responsabilidades futuras com as pensões vitalícias de Acidentes de Trabalho e Doenças Profissionais que os SMTUC estão obrigados a pagar aos respetivos beneficiários através da Caixa Geral de Aposentações.

Durante o ano de 2025 foi anulada a provisão no valor de € 28.247,18, que corresponde aos pagamentos efetuados pelos SMTUC à CGA.

No final de 2025 foi efetuado o cálculo atual das responsabilidades futuras. Este cálculo teve como pressupostos a utilização das tábuas de mortalidade disponíveis para Portugal 2022-2024 emitidas pelo INE e uma taxa de juro de 2,50%.

Assim, o valor da provisão para reconhecimento das responsabilidades futuras relativas a Acidentes de Trabalho e Doenças Profissionais ascende a € 439.105,85.

### **Passivos Contingentes**

Os organismos emissores de normas de Contabilidade fazem depender o tipo de tratamento contabilístico do exposto referente às probabilidades de ocorrência de acontecimentos futuros. Assim, consoante se tratem de acontecimentos prováveis, razoavelmente possíveis ou remotos, ser-lhes-á atribuída uma diferente forma de reflexo na informação financeira. Todas as normas convergem na ideia de que os factos contingentes se refletem nas demonstrações financeiras mediante o instrumento preconizado na doutrina contabilística para registo de perdas potenciais - a provisão. No entanto, o reconhecimento da provisão só será possível quando satisfeitas duas condições: estar perante um passivo contingente cuja probabilidade de ocorrência é provável e ser passível de uma estimativa razoável do seu impacto na situação patrimonial e financeira.

Para as situações em que não se possam cumprir os dois requisitos acima descritos, a informação sobre tais contingências será fornecida, não através de uma provisão, mas por meio da sua divulgação no anexo

às demonstrações financeiras, desde que seja pelo menos razoavelmente possível a ocorrência de uma perda no futuro que seja confirmada pelo desenlace de um ou mais eventos futuros incertos.

Os SMTUC divulgam no quadro Q 15.2 os passivos contingentes.

#### **Nota 17 – Acontecimentos após a data de relato**

As demonstrações financeiras para o exercício findo em 31 de dezembro de 2025 foram aprovadas pelo Conselho de Administração e autorizadas para emissão em 13 de abril de 2026.

Não são conhecidas à data quaisquer eventos posteriores que gerem impacto significativo nas demonstrações financeiras de 31 de dezembro de 2025.

Após o encerramento do exercício e até à elaboração do presente anexo não se registaram outros factos suscetíveis de modificar a situação reveladas nas contas apresentadas.

#### **Nota 18 – Instrumentos financeiros**

##### **18.1 – Clientes, contribuintes e utentes**

O valor líquido das dívidas de Clientes, contribuintes e utentes em 31 de dezembro de 2025 apresenta o valor de € 61.526,20, sendo que se verificou um ligeiro decréscimo de 3,40% face ao ano anterior.

##### **18.2 – Estado e outros entes públicos**

O montante evidenciado para esta rubrica, no ativo corrente, é relativo aos pedidos de reembolso de IVA efetuados pelos SMTUC.

Em 31 de dezembro de 2025 o valor ascende a € 365.979,55, sendo o resultado do apuramento do IVA decorrente da atividade normal dos SMTUC.

### 18.3 – Outras contas a receber

O valor da rubrica de outras contas a receber sofreu uma diminuição significativa devido essencialmente aos pagamentos das verbas contabilizadas e não recebidas em 2024 como rendimentos relativos à gratuidade dos passes para jovens estudantes (Portaria n.º 7-A/2024, de 5 de janeiro) e do programa Incentiva +TP.

Relativamente ao saldo final de 2025, destacam-se os valores, de € 582.348,08 relativo à Portaria n.º 7-A/2024, de 5 de janeiro, que estabelece as condições de atribuição dos passes gratuitos para jovens estudantes, de € 420.460,82 relativo ao programa Incentiva +TP e de € 302.571,88 relativo a Obrigações de Serviço Público da CMC.

### Outras contas a receber

Conta	Valores em €	
	2025	2024
Devedores por acréscimos de rendimentos	1 411 163,83	2 805 683,91
Cauções entregues a terceiros	374,10	374,10
Outros devedores	31 073,10	11 518,08
<b>Total</b>	<b>1 442 611,03</b>	<b>2 817 576,09</b>

### 18.4 – Fornecedores

As dívidas a fornecedores c/c registadas no balanço em 31 de dezembro de 2025 ascendem a € 713.194,18, o que representa um aumento de 11,01% face ao valor em dívida em 31 de dezembro de 2024.

As dívidas a fornecedores de investimentos ascendem a € 547.785,42 em 31.12.2025, tendo sofrido um aumento significativo devido à aquisição de postos de carregamento para viaturas elétricas no final do ano, e cujo pagamento só ocorreu em 2026.

### 18.5 – Outras contas a pagar

#### Passivo não corrente

Nas outras contas a pagar no passivo não corrente está registado o valor de € 629.694,53 relativo às cauções efetuadas por terceiros e cuja devolução não vai ocorrer nos próximos 12 meses.

**Outras contas a pagar - passivo não corrente**

Valores em €

Conta	Valor	
	2025	2024
Cauções recebidas de terceiros - exigível a mais de 12 meses	629 694,53	163 269,90
<b>Total</b>	<b>629 694,53</b>	<b>163 269,90</b>

**Passivo corrente**

Nas outras contas a pagar no passivo corrente está registado o valor de € 1.384.310,48. Neste passivo evidenciam-se as remunerações a liquidar por conta de férias e subsídio de férias e respetivos encargos da entidade que ascendem € 1.302.768,00.

**Outras contas a pagar - passivo corrente**

Valores em €

Conta	Valor	
	2025	2024
Credores por acréscimos de rendimentos	1 342 492,90	1 379 390,10
Cauções recebidas de terceiros - exigível até 12 meses	33 877,24	193 878,54
Outros credores	7 940,34	7 718,47
<b>Total</b>	<b>1 384 310,48</b>	<b>1 580 987,11</b>

**Nota 19 – Benefícios dos empregados**

Os benefícios de empregados de curto prazo incluem remunerações certas e permanentes (remuneração base, subsídio de férias e de natal, subsídio de refeição, despesas de representação e suplementos e prémios), abonos variáveis ou eventuais, contribuições para regimes de proteção social obrigatórios, outros gastos com pessoal e outros encargos sociais.

As obrigações decorrentes dos benefícios de curto prazo são reconhecidas como gastos do período em que os serviços são prestados, numa base não descontada por contrapartida do reconhecimento de um passivo que se extingue com o respetivo pagamento.

De acordo com a legislação aplicável em matéria laboral, o direito a férias e subsídio de férias relativo ao período, por este coincidir obrigatoriamente com o ano civil, vence-se em 1 de janeiro do ano seguinte, sendo somente pago durante o período seguinte, pelos que os gastos correspondentes se encontram reconhecidos como benefícios de curto prazo e tratados de acordo com o anteriormente referido.

No final do ano, o efetivo dos SMTUC era constituído por 458 trabalhadores.

Quadro em anexo (quadro Q 19.3).

## Nota 23 - Outras divulgações

### 23.1 - Resultados Transitados

Na rubrica de Resultados Transitados foi contabilizado a débito a transferência do Resultado Líquido do Exercício de 2024 no montante de € 1.133.386,60.

### 23.2 – Outras variações no património líquido

Os movimentos nesta rubrica desagregam-se de acordo com o mapa seguinte:

Mapa - 1

Contas	31/12/2024	Adições	Reduções	31/12/2025
593 Transferências e subsídios de capital	9 464 085,10	181 026,01	1 255 227,16	8 389 883,95
594 Doações obtidas	1 040,59			1 040,59
<b>Total</b>	<b>9 465 125,69</b>	<b>181 026,01</b>	<b>1 255 227,16</b>	<b>8 390 924,54</b>

### 23.3 – Diferimentos

#### 23.3.1 - Ativo corrente

Os diferimentos registados no balanço no ativo corrente no valor de € 58.952,47 representam os gastos a reconhecer em períodos seguintes, sendo que se evidencia o valor de € 56.163,04 referente a seguros liquidados em 2025 cujo respetivo gasto deve ser reconhecido em 2026.

### Diferimentos - ativo corrente

Conta	Valores em €	
	2025	2024
Seguros	56 163,04	53 045,54
Outros	2 789,43	10 369,25
<b>Total</b>	<b>58 952,47</b>	<b>63 414,79</b>

### 23.3.2 - Passivo corrente

No final de 2025, está registado na rubrica de diferimentos a reconhecer por transferências e subsídios de capital a reconhecer com condições, o valor de € 76.596,71 correspondente ao financiamento da Operação POSEUR-01-1407-FC-00065 e o valor de € 29.962,80 correspondente ao financiamento da Câmara Municipal de Coimbra, ambos relativos ao financiamento da empreitada para aumento de potência e adaptação de infraestruturas (Posto de transformação), que ainda não se encontra concluída.

Está ainda registado o valor de € 33.875,54 que representa essencialmente os rendimentos resultantes da venda de títulos de transporte a reconhecer em 2026.

### Diferimentos - passivo

Conta	Valores em €	
	2025	2024
<b>Passivo não Corrente</b>		
Transferências e subsídios de capital obtidos com condições - A reconhecer a mais de 12 meses	0,00	0,00
<b>Total</b>	<b>0,00</b>	<b>0,00</b>
<b>Passivo corrente</b>		
Transferências e subsídios de capital obtidos com condições - A reconhecer até 12 meses	106 559,51	106 559,51
Títulos de Transporte	33 875,54	16 057,68
<b>Total</b>	<b>140 435,05</b>	<b>122 617,19</b>

### 23.4 – Financiamentos Obtidos

O valor de € 2.053.030,79 correspondente ao valor em dívida do empréstimo contraído com a Agência para o desenvolvimento e Coesão, IP - Linha EQ BEI PT 2020-Autarquias, com a finalidade de financiamento da contrapartida nacional da Operação Portugal 2020 POSEUR-011407-FC-000038 (Promoção da eficiência energética na frota dos SMTUC - II), encontra-se registado em financiamentos obtidos no passivo corrente no valor de € 165.407,03 e que corresponde às duas amortizações a efetuar em 2026, e em financiamentos obtidos no passivo não corrente no valor de € 1.887.623,76 e que corresponde às restantes amortizações a efetuar após 2026

O empréstimo foi contratado pelo Município de Coimbra, pelo que os valores em dívida serão pagos pelos SMTUC à Câmara Municipal de Coimbra.

## Financiamentos obtidos

Conta	Valores em €	
	Valor	
	2025	2024
<b>Passivo não Corrente</b>		
De médio e longo prazo - exigível a médio e longo prazo	1 887 623,76	2 057 729,50
<b>Total</b>	<b>1 887 623,76</b>	<b>2 057 729,50</b>
<b>Passivo corrente</b>		
De médio e longo prazo - exigível a curto prazo	165 407,03	146 782,40
<b>Total</b>	<b>165 407,03</b>	<b>146 782,40</b>

### 23.5 – Estado e outros entes públicos

Esta rubrica do passivo corrente refere-se exclusivamente às retenções de IRS efetuadas nos vencimentos do pessoal, e encontra-se saldada porque as retenções efetuadas no mês de dezembro de 2025 foram entregues ao estado no próprio mês.

## Estado e outros entes públicos

Conta	Valores em €	
	Valor	
	2025	2024
Retenção de impostos sobre rendimentos		
Trabalho dependente	0,00	47 782,00
Trabalho independente	0,00	217,06
Outras retenções - pensões	0,00	71,00
<b>Total</b>	<b>0,00</b>	<b>48 070,06</b>

### 23.6 – Fornecimentos e serviços externos

Nos exercícios de 2025 e 2024 os gastos com “Fornecimentos e Serviços Externos” apresentavam a composição descrita no quadro em anexo. (quadro Q 23.6)

### 23.7 – Outros gastos

Nos exercícios de 2025 e 2024 os gastos com “Outros gastos” apresentavam a composição descrita no quadro em anexo. (quadro Q 23.7)

**23.8 – Outros rendimentos**

Nos exercícios de 2025 e 2024 os gastos com “Outros rendimentos” apresentavam a composição descrita no quadro em anexo. (quadro Q 23.8)

**Nota final**

As notas cuja numeração se encontra ausente deste anexo não são aplicáveis aos SMTUC, ou a sua apresentação não é relevante para a leitura das demonstrações financeiras.

O CONSELHO DE ADMINISTRAÇÃO

Em de de 2026

ORGÃO EXECUTIVO

Em de de 2026

ORGÃO DELIBERATIVO

Em de de 2026

**ORGANOGRAMA DOS SMTUC**  
 (EM VIGOR DESDE 11/09/2024)  
 Publicado na 2.ª Série do Diário da República n.º 175, de 10/09/2024

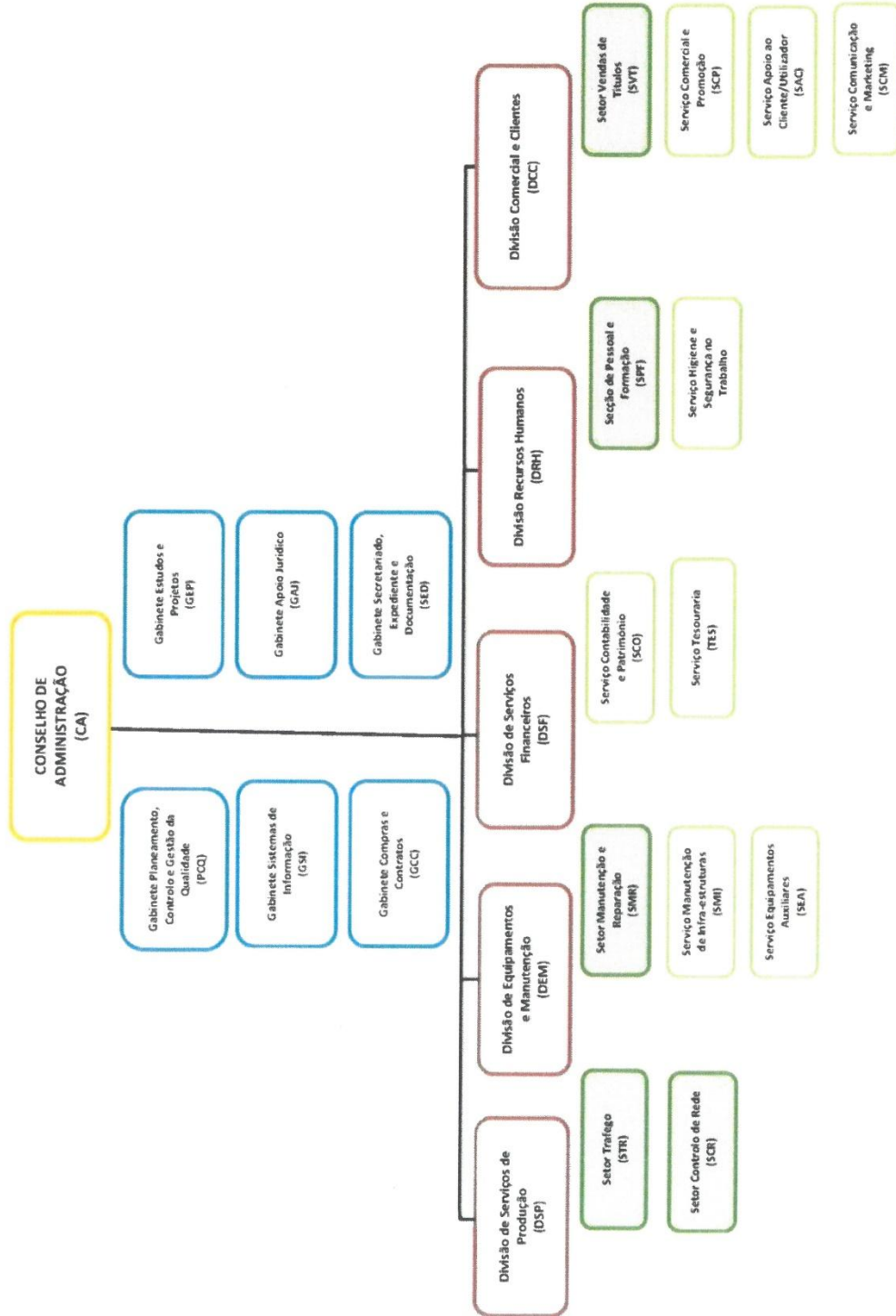



**MAPA DE PESSOAL DOS SERVIÇOS MUNICIPALIZADOS DE TRANSPORTES URBANOS DE COIMBRA - 2025**

(Artigo 29.º da Lei n.º 35/2014, de 20 de Junho)

CONSELHO DE ADMINISTRAÇÃO										
Cargo/Categoria	Área Funcional	Comissão Serviço	Regime Subs. Dirigentes	CTFPTI	CTFPTD	Mobilidade	Postos Necessários	Postos Ocupados	Postos Vagos	Observações
Técnico Superior	Compras e Contratos			4			4	4	0	
	Planeamento, Controlo e Gestão da Qualidade			1			2	1	1	
	Estudos e Projetos			1			2	1	1	
	Jurista			1			2	1	1	
Especialista Informática	Secretariado, Expediente e Documentação			1			1	1	0	
	Informática			2			2	2	0	
Técnico Informática				1			2	1	1	
Coordenador Técnico	Administrativa			1			1	1	0	
Assistente Técnico	Administrativa			5			6	5	1	
Assistente Operacional	Fiel Armazém			3			6	3	3	
	Auxiliar Serviços Gerais			4			4	4	0	
	<b>Sub-Total</b>			<b>24</b>	<b>0</b>	<b>0</b>	<b>32</b>	<b>24</b>	<b>8</b>	



**MAPA DE PESSOAL DOS SERVIÇOS MUNICIPALIZADOS DE TRANSPORTES URBANOS DE COIMBRA - 2025**

(Artigo 29.º da Lei n.º 35/2014, de 20 de Junho)

DIVISÃO DE SERVIÇOS DE PRODUÇÃO										
Cargo/Categoria	Área Funcional	Comissão Serviço	Regime Subs. Dirigentes	CTFPTI	CTFPTD	Mobilidade	Postos Necessários	Postos Ocupados	Postos Vagos	Observações
Chefe de Divisão	Dirigente	1					1	1	0	
Técnico Superior	Produção			1			3	1	2	1 lugar calvo - Efeito Local em junta de freguesia
Coordenador Técnico	Administrativa			2			2	2	0	
Assistente Técnico	Administrativa			10			11	10	1	
Encarregado Geral Operacional	Chefia			5			5	5	0	
Encarregado Operacional	Fiscalização			5			6	5	1	1 lugar calvo em mobilidade intercarreras
Assistente Operacional	Agente Único T.C.			290			335	290	45	1 lugar calvo em mobilidade intercarreras
	Auxiliar Serviços Gerais			7			8	7	1	
<b>Sub-Total</b>		<b>1</b>	<b>0</b>	<b>320</b>	<b>0</b>	<b>0</b>	<b>371</b>	<b>321</b>	<b>50</b>	

DIVISÃO COMERCIAL E CLIENTES										
Cargo/Categoria	Área Funcional	Comissão Serviço	Regime Subs. Dirigentes	CTFPTI	CTFPTD	Mobilidade	Postos Necessários	Postos Ocupados	Postos Vagos	Observações
Chefe de Divisão	Dirigente		1				1	1	0	
Técnico Superior	Comercial e Promoção			0			1	0	1	
Assistente Técnico	Administrativa			4			5	4	1	
Assistente Operacional	Auxiliar Serviços Gerais			1			1	1	0	
	Impressor			1			1	1	0	
Encarregado Operacional	Chefia			2			2	2	0	
Assistente Operacional	Bilheteiro			29			31	29	2	
<b>Sub-Total</b>		<b>0</b>	<b>1</b>	<b>37</b>	<b>0</b>	<b>0</b>	<b>42</b>	<b>38</b>	<b>4</b>	



**MAPA DE PESSOAL DOS SERVIÇOS MUNICIPALIZADOS DE TRANSPORTES URBANOS DE COIMBRA - 2025**

(Artigo 29.º da Lei n.º 35/2014, de 20 de junho)

Cargo/Categoria	Área Funcional	Comissão Serviço	Regime Subs. Dirigentes	CTEPTI	CTEPTD	Mobilidade	DIVISÃO DE EQUIPAMENTOS E MANUTENÇÃO			Observações
							Postos Necessários	Postos Ocupados	Postos Vagos	
Chefe de Divisão	Dirigente						1	0	1	
Técnico Superior	Equipamentos e Manutenção			2			5	2	3	
Assistente Técnico	Administrativa			5			5	5	0	
Encarregado Geral Operacional	Chefia			0			1	0	1	
Encarregado Operacional	Chefia			3			4	3	1	
	Pedreiro			2			2	2	0	
	Condução MPVE			1			1	1	0	
	Eletricista			3			4	3	1	
	Eletricista Auto			9			13	9	4	
	Lubrificador			5			7	5	2	
	Mecânico			11			18	11	7	
	Pinitor Auto			2			2	2	0	
	Serralheiro Mecânico			6			7	6	1	
	Vulcanizador			2			3	2	1	
	Torneiro Mecânico			1			1	1	0	
	Auxiliar Administrativo			1			2	1	1	
	Auxiliar de Serviços Gerais			3			4	3	1	
<b>Sub-Total</b>		0	0	56	0	0	80	56	24	2 lugares cativos - licença s/ remuneração e vogal do CA

Cargo/Categoria	Área Funcional	Comissão Serviço	Regime Subs. Dirigentes	CTEPTI	CTEPTD	Mobilidade	DIVISÃO DE SERVIÇOS FINANCEIROS			Observações
							Postos Necessários	Postos Ocupados	Postos Vagos	
Chefe de Divisão	Dirigente		1				1	1	0	
Técnico Superior	Financeira			3			5	3	2	
Assistente Técnico	Administrativa			5			6	5	1	
Assistente Operacional	Auxiliar Serviços Gerais			1			1	1	0	
	Administrativa			1			1	1	0	
<b>Sub-Total</b>		0	1	10	0	0	14	11	3	1 lugar cativo em mobilidade no outro serviço



**MAPA DE PESSOAL DOS SERVIÇOS MUNICIPALIZADOS DE TRANSPORTES URBANOS DE COIMBRA - 2025**

(Artigo 29.º da Lei n.º 35/2014, de 20 de junho)

Cargo/Categoria	Área Funcional	Comissão Serviço	Regime Subs. Dirigentes	CTFPTI	CTFPTD	Mobilidade	Postos Necessários	Postos Ocupados	Postos Vagos	Observações
Chefe de Divisão	Dirigente						1	0	1	
Técnico Superior	Higiene e Segurança no Trabalho			1			2	1	1	
Coordenador Técnico	Administrativa			1			1	1	0	
Assistente Técnico	Administrativa			1			1	1	0	
<b>Sub-Total</b>		0	0	9	0	0	16	9	7	

Cargo/Categoria	Área Funcional	Comissão Serviço	Regime Subs. Dirigentes	CTFPTI	CTFPTD	Mobilidade	Postos Necessários	Postos Ocupados	Postos Vagos	Observações
Chefe de Divisão		1	2	0	0	0	5	3	2	
Técnico Superior		0	0	16	0	0	28	16	12	
Especialista Informática		0	0	2	0	0	2	2	0	
Técnico Informática		0	0	1	0	0	2	1	1	
Coordenador Técnico		0	0	4	0	0	4	4	0	
Assistente Técnico		0	0	35	0	0	44	35	9	
Encarregado Geral Operacional		0	0	5	0	0	6	5	1	
Encarregado Operacional		0	0	10	0	0	12	10	2	
Assistente Operacional		0	0	383	0	0	452	383	69	
<b>TOTAL</b>		1	2	456	0	0	555	459	96	

## Q 1 - Desagregação de caixa e depósitos

Período de relato: 01-01-2025 a 31-12-2025

Valores em €

Conta	Valor	
	31/12/2025	31/12/2024
Caixa	25 047,85	24 212,75
Depósitos à ordem		
Depósitos à ordem no Tesouro		
Depósitos bancários à ordem	1 135 889,61	240 778,00
Depósitos a prazo		
Depósitos consignados		
Depósitos de garantias e cauções	665 156,16	358 744,83
<b>Total de caixa e depósitos</b>	<b>1 826 093,62</b>	<b>623 735,58</b>

### Q 3.1 - Ativos intangíveis - Variação das amortizações e perdas por imparidade

Período de relato: 01-01-2025 a 31-12-2025

Rúbricas	Valores em €							
	Início do período			Final do período				
	Quantia Bruta (1)	Amortizações (2)	Perdas por Imparidade (3)	Quantia Escriturada (4)=(1)-(2)-(3)	Quantia Bruta (5)	Amortizações (6)	Perdas por Imparidade (7)	Quantia Escriturada (8)=(5)-(6)-(7)
Ativos intangíveis de domínio público património histórico artístico e Goodwill								
Projetos de desenvolvimento	585 991,81	534 818,02	40 000,00	11 173,79	585 991,81	40 000,00	40 000,00	
Programas de computador e sistemas de informação								
Propriedade industrial e intelectual								
Outros								
Ativos intangíveis em curso								
<b>Total</b>	<b>585 991,81</b>	<b>534 818,02</b>	<b>40 000,00</b>	<b>11 173,79</b>	<b>585 991,81</b>	<b>40 000,00</b>	<b>40 000,00</b>	

**Q 3.2 - Ativos intangíveis - Quantia escriturada e variações do período**

Período de relato: 01-01-2025 a 31-12-2025

Rúbricas	Quantia escriturada inicial (1)	Variações						Quantia escriturada final (10)=(1)+...+(9)					
		Adições (2)	Transferências internas (3)	Revalorizações (4)	Reversões de perdas por imparidade (5)	Perdas por imparidade (6)	Amortizações do período (7)		Diferenças cambiais (8)	Diminuições (9)			
Ativos intangíveis de domínio público património histórico artístico e Goodwill												0,00	
Projetos de desenvolvimento													0,00
Programas de computador e sistemas de informação	11 173,79										-11 173,79		0,00
Propriedade industrial e intelectual													0,00
Outros													0,00
Ativos intangíveis em curso													0,00
<b>Total</b>	<b>11 173,79</b>	<b>0,00</b>	<b>0,00</b>	<b>0,00</b>	<b>0,00</b>	<b>0,00</b>	<b>0,00</b>	<b>0,00</b>	<b>-11 173,79</b>	<b>0,00</b>	<b>0,00</b>	<b>0,00</b>	<b>0,00</b>

Valores em €

### Q 3.2A - Ativos intangíveis - Adições

Período de relato: 01-01-2025 a 31-12-2025

Rúbricas	Adições								Total (10)=(1)+...+(9)	
	Internas (1)	Compra (2)	Cessão (3)	Transferência ou troca (4)	Doação (5)	Dação em pagamento (6)	Locação financeira (7)	Fusão, cisão, reestruturação (8)		Outras (9)
Ativos intangíveis de domínio público património histórico artístico e Goodwill										
Projetos de desenvolvimento										
Programas de computador e sistemas de informação										
Propriedade industrial e intelectual										
Outros										
Ativos intangíveis em curso										
<b>Total</b>	<b>0,00</b>	<b>0,00</b>	<b>0,00</b>	<b>0,00</b>	<b>0,00</b>	<b>0,00</b>	<b>0,00</b>	<b>0,00</b>	<b>0,00</b>	<b>0,00</b>

Valores em €

### Q 3.2B - Ativos intangíveis - Diminuições

Período de relato: 01-01-2025 a 31-12-2025

Rúbricas	Diminuições				Total (5)=(1)+...+(4)
	Alienações a título oneroso (1)	Transferência ou troca (2)	Fusão, cisão, reestruturação (3)	Outras (4)	
Ativos intangíveis de domínio público patrimonial histórico artístico e Goodwill					0,00
Projetos de desenvolvimento					0,00
Programas de computador e sistemas de informação					0,00
Propriedade industrial e intelectual					0,00
Outros					0,00
Ativos intangíveis em curso					0,00
<b>Total</b>	<b>0,00</b>	<b>0,00</b>	<b>0,00</b>	<b>0,00</b>	<b>0,00</b>

Valores em €

### Q 5.1 - Ativos fixos tangíveis - Variação das depreciações e perdas por imparidades acumuladas

Período de relato: 01-01-2025 a 31-12-2025

Rúbricas	Início do período						Final do período				Valores em €
	Quantia Bruta	Depreciações acumuladas	Perdas por Imparidade Acumuladas	Quantia Escriturada	Quantia Bruta	Depreciações acumuladas	Perdas por Imparidade Acumuladas	Quantia Escriturada			
	(1)	(2)	(3)	(4)=(1)-(2)-(3)	(5)	(6)	(7)	(8)=(5)-(6)-(7)			
<b>Bens de domínio público património histórico artístico e cultural</b>											
Terrenos e recursos naturais				0,00							0,00
Edifícios e outras construções				0,00							0,00
Infraestruturas				0,00							0,00
Património histórico artístico e cultural				0,00							0,00
Outros bens de domínio público em curso				0,00							0,00
<b>Ativos fixos em concessão</b>	0,00	0,00	0,00	0,00	0,00	0,00	0,00	0,00	0,00	0,00	0,00
Terrenos e recursos naturais				0,00							0,00
Edifícios e outras construções				0,00							0,00
Infraestruturas				0,00							0,00
Património histórico artístico e cultural				0,00							0,00
Ativos fixos em concessão em curso				0,00							0,00
<b>Outros ativos fixos tangíveis</b>	0,00	0,00	0,00	0,00	0,00	0,00	0,00	0,00	0,00	0,00	0,00
Terrenos e recursos naturais	68 667,84			68 667,84	68 667,84				68 667,84		68 667,84
Edifícios e outras construções	1 802 905,69	1 623 015,86		179 889,83	1 848 286,02	1 646 945,81			201 340,21		201 340,21
Equipamento básico	40 861 817,05	27 538 946,20		13 322 870,85	40 103 407,37	28 259 155,74			11 844 251,63		11 844 251,63
Equipamento de transporte	269 992,27	268 558,50		1 433,77	269 992,27	269 992,27			0,00		0,00
Equipamento administrativo	909 561,41	783 176,34		126 385,07	942 257,31	841 104,27			101 153,04		101 153,04
Equipamentos biológicos				0,00							0,00
Outros	147 559,89	136 718,91		10 840,98	158 939,40	141 748,62			17 190,78		17 190,78
Outros ativos fixos tangíveis em curso	264 168,13			264 168,13	696 706,63				696 706,63		696 706,63
	44 324 672,28	30 350 415,81	0,00	13 974 256,47	44 088 256,84	31 158 946,71	0,00		12 929 310,13	0,00	12 929 310,13
<b>Total</b>	<b>44 324 672,28</b>	<b>30 350 415,81</b>	<b>0,00</b>	<b>13 974 256,47</b>	<b>44 088 256,84</b>	<b>31 158 946,71</b>	<b>0,00</b>	<b>0,00</b>	<b>12 929 310,13</b>	<b>0,00</b>	<b>12 929 310,13</b>

**Q 5.2 - Ativos fixos tangíveis - Quantia escriturada e variações do período**

Período de relato: 01-01-2025 a 31-12-2025

Rúbricas	Quantia escritura inicial (1)	Variações						Quantia escriturada final (10)=(1)+...+(9)	
		Adições (2)	Transferências internas (3)	Revalorizações (4)	Reversões de perdas por imparidade (5)	Perdas por imparidade (6)	Depreciações do período (7)		Diferenças cambiais (8)
<b>Bens de domínio público património histórico artístico e cultural</b>									
Terrenos e recursos naturais									0,00
Edifícios e outras construções									0,00
Infraestruturas									0,00
Património histórico artístico e cultural									0,00
Outros bens de domínio público em curso									0,00
<b>Ativos fixos em concessão</b>	0,00	0,00	0,00	0,00	0,00	0,00	0,00	0,00	0,00
Terrenos e recursos naturais									0,00
Edifícios e outras construções									0,00
Infraestruturas									0,00
Património histórico artístico e cultural									0,00
Ativos fixos em concessão em curso									0,00
<b>Outros ativos fixos tangíveis</b>									
Terrenos e recursos naturais	68 667,84								68 667,84
Edifícios e outras construções	179 889,83	45 380,33							201 340,21
Equipamento básico	13 322 870,85	91 610,68	8 098,64					-858 119,00	11 844 251,63
Equipamento de transporte	1 433,77								0,00
Equipamento administrativo	126 385,07	27 441,40	5 254,50						101 153,04
Equipamentos biológicos									
Outros	10 840,98	11 379,51							17 190,78
Outros ativos fixos tangíveis em curso	264 168,13	491 271,97	-58 733,47						696 706,63
	13 974 256,47	621 703,56	0,00	0,00	0,00	-808 530,90	0,00	-858 119,00	12 929 310,13
<b>Total</b>	<b>13 974 256,47</b>	<b>621 703,56</b>	<b>0,00</b>	<b>0,00</b>	<b>0,00</b>	<b>-808 530,90</b>	<b>0,00</b>	<b>-858 119,00</b>	<b>12 929 310,13</b>

**Q 5.2A - Ativos fixos tangíveis - Adições**

Período de relato: 01-01-2025 a 31-12-2025

Rúbricas	Adições										Total (11)=(1)+...+(10)	
	Internas (1)	Compra (2)	Cessão (3)	Transferência ou troca (4)	Expropriação (5)	Doação, herança e outros (6)	Dação em pagamento (7)	Locação financeira (8)	Fusão, cisão, reestruturação (9)	Outras (10)		
<b>Bens de domínio público património histórico artístico e cultural</b>												
Terrenos e recursos naturais												0,00
Edifícios e outras construções												0,00
Infraestruturas												0,00
Património histórico artístico e cultural												0,00
Outros bens de domínio público em curso												0,00
<b>Ativos fixos em concessão</b>	0,00	0,00	0,00	0,00	0,00	0,00	0,00	0,00	0,00	0,00	0,00	0,00
Terrenos e recursos naturais												0,00
Edifícios e outras construções												0,00
Infraestruturas												0,00
Património histórico artístico e cultural												0,00
Ativos fixos em concessão em curso												0,00
<b>Outros ativos fixos tangíveis</b>												0,00
Terrenos e recursos naturais												0,00
Edifícios e outras construções		91 610,68										91 610,68
Equipamento básico												0,00
Equipamento de transporte		27 441,40										27 441,40
Equipamento administrativo		11 379,51										11 379,51
Equipamentos biológicos		491 271,97										491 271,97
Outros												0,00
Outros ativos fixos tangíveis em curso												0,00
	0,00	621 703,56	0,00	0,00	0,00	0,00	0,00	0,00	0,00	0,00	0,00	621 703,56
<b>Total</b>	<b>0,00</b>	<b>621 703,56</b>	<b>0,00</b>	<b>0,00</b>	<b>0,00</b>	<b>0,00</b>	<b>0,00</b>	<b>0,00</b>	<b>0,00</b>	<b>0,00</b>	<b>0,00</b>	<b>621 703,56</b>

Valores em €

## Q 5.2B - Ativos fixos tangíveis - Diminuições

Período de relato: 01-01-2025 a 31-12-2025

Rúbricas	Diminuições					Total (6)=(1)+...+(5)
	Alienações a título oneroso (1)	Transferência ou troca (2)	Devolução ou reversão (3)	Fusão, cisão, reestruturação (4)	Outras (5)	
<b>Bens de domínio público património histórico artístico e cultural</b>						
Terrenos e recursos naturais						0,00
Edifícios e outras construções						0,00
Infraestruturas						0,00
Património histórico artístico e cultural						0,00
Outros bens de domínio público em curso	0,00	0,00	0,00	0,00	0,00	0,00
<b>Ativos fixos em concessão</b>						
Terrenos e recursos naturais						0,00
Edifícios e outras construções						0,00
Infraestruturas						0,00
Património histórico artístico e cultural						0,00
Ativos fixos em concessão em curso	0,00	0,00	0,00	0,00	0,00	0,00
<b>Outros ativos fixos tangíveis</b>						
Terrenos e recursos naturais						0,00
Edifícios e outras construções						0,00
Equipamento básico					-858 119,00	-858 119,00
Equipamento de transporte						0,00
Equipamento administrativo						0,00
Equipamentos biológicos						0,00
Outros						0,00
Outros ativos fixos tangíveis em curso	0,00	0,00	0,00	0,00	-858 119,00	-858 119,00
<b>Total</b>	<b>0,00</b>	<b>0,00</b>	<b>0,00</b>	<b>0,00</b>	<b>-858 119,00</b>	<b>-858 119,00</b>

### Q 6.1 - Locações

Período de relato: 01-01-2025 a 31-12-2025

Bens locados (A desagregar por contrato de locação significativo)	Valor do contrato	Pagamentos efetuados acumulados				Futuros pagamentos mínimos				Valor presente dos futuros pagamentos mínimos
		Período		Acumulado		Até 1 ano	Entre 1 e 5 anos	Superior a 5 anos	Total	
		Pagamentos mínimos	Rendas Contingentes	Pagamentos mínimos	Rendas Contingentes					
Ajuste Direto Ref.ª AD2/71/2023 - Prestação de serviços de disponibilização de solução Cloud e Datacenter (Bilhética) - Contrato 59	105 871,71	35 290,56		72 383,41		33 488,30			33 488,30	33 488,30
Consulta Prévia Ref.ª CPR3/50/2024 - Aluguer operacional de veículos elétricos e híbrido Plug-in, novos, do Acordo-Quadro (AQ 3/2022) de aluguer operacional de veículos elétricos e híbridos, celebrado pela CIM-RC - Contrato 88	42 256,12	5 698,74		5 698,74		10 564,03	25 993,35		36 557,38	36 557,38
Consulta Prévia Ref.ª CPR2/46/2024 - Aluguer operacional de emissor elétrico "EP EFL303" - Contrato 67	16 605,00	5 073,75		5 996,25		5 535,00	5 073,75		10 608,75	10 608,75
Ajuste Direto Ref.ª AD3/21/2025 - Aluguer Operacional de Veículos Elétricos ao abrigo do Acordo-Quadro CNCM-AQ/87/2024 - Contrato 22	81 239,04	6 418,92		6 418,92		20 309,76	54 510,36		74 820,12	74 820,12
Consulta Prévia Ref.ª CPR3/30/2022 - Aluguer operacional de equipamentos de impressão - Contrato 45	74 995,71	19 657,36		74 731,47					0,00	0,00
Consulta Prévia CPR1/40/2025 - Prestação de Serviços p/ Aluguer Operacional de Equipamentos de Impressão, pelo período de 36 meses - Contrato 62	71 408,14	3 967,12		3 967,12		23 802,71	43 638,31		67 441,02	67 441,02
<b>Total</b>	<b>392 375,72</b>	<b>76 106,45</b>	<b>0,00</b>	<b>169 195,91</b>	<b>0,00</b>	<b>93 699,80</b>	<b>129 215,77</b>	<b>0,00</b>	<b>222 915,57</b>	<b>222 915,57</b>

Valores em €

## Q 7.1 - Empréstimos obtidos - Empréstimos bancários

Período de relato: 01-01-2025 a 31-12-2025

Entidade	Data do contrato	Data de Visto do TC	Prazo do contrato (anos)	Capital		Taxa de Juro		Pagamentos de anos anteriores			Encargos do ano			Encargos vencidos e não pagos	Saldo em 1 de Janeiro	Saldo em 31 de Dezembro
				Contratado	Utilizado	Inicial	Actual	Amortização	Juros	Total	Amortização	Juros	Total			
<b>Curto Prazo</b>																
<b>Total</b>																
<b>Médio e longo prazo</b>																
Agência para o desenvolvimento e Coesão, IP - Linha EQ BEI PT 2020- Autarquias (*)	18/12/2020	04/05/2021	15	2 366 000,00	2 344 143,88	0	2,416	139 631,98	131 916,41	271 548,39	151 481,11	74 356,79	225 837,90	0,00	2 204 511,90	2 053 030,79
<b>Total</b>				<b>2 366 000,00</b>	<b>2 344 143,88</b>			<b>139 631,98</b>	<b>131 916,41</b>	<b>271 548,39</b>	<b>151 481,11</b>	<b>74 356,79</b>	<b>225 837,90</b>	<b>0,00</b>	<b>2 204 511,90</b>	<b>2 053 030,79</b>

(\*) O empréstimo foi contratado pelo Município de Coimbra, pelo que os valores em dívida serão pagos pelos SMTUC à Câmara Municipal de Coimbra.

**Q 9.1 - Imparidade de ativos**

Período de relato: 01-01-2025 a 31-12-2025

Valores em €

Classes	Quantia bruta	Perdas por imparidade acumuladas	Reversão de imparidades	Quantia recuperável
Outras contas a receber	1 564 502,63	121 891,60		1 442 611,03
Ativos intangíveis	40 000,00	40 000,00		0,00
<b>Total</b>	<b>1 604 502,63</b>	<b>161 891,60</b>	<b>0,00</b>	<b>1 442 611,03</b>

**Q 10.1 - Inventários**

Período de relato: 01-01-2025 a 31-12-2025

Valores em €

Rubrica (1)	Quantia bruta (2)	Imparidade (3)	Quantia recuperável (4)=(2)-(3)
Mercadorias			
Matérias primas, subsidiarias e de consumo	424 838,11		<b>424 838,11</b>
Produtos acabados e intermédios			
Subprodutos, desperdícios, resíduos e refugos			
Produtos e trabalhos em curso			
<b>TOTAL</b>	<b>424 838,11</b>		<b>424 838,11</b>

### Q.10.2 - Inventários - Movimentos no Período

Período de relato: 01-01-2025 a 31-12-2025

Rubrica	Quantia escriturada inicial (1)	Movimentos do período						Quantia escriturada final (9)=(1)+(2)-(3)- /(4)-(5)+(6)- (7)+(8)
		Compras Líquidas (2)	Consumos / gastos (3)	Variações nos inventários da produção (4)	Perdas por imparidade (5)	Reversões de perdas por imparidade (6)	Outras reduções de inventários (7)	
Merchandarias								
Matérias primas, subsidiárias e de consumo	505 690,50	469 217,05	550 291,28					658,79
Produtos acabados e intermédios								436,95
Subprodutos, desperdícios, resíduos e refugos								
Produtos e trabalhos em curso								
<b>TOTAL</b>	<b>505 690,50</b>	<b>469 217,05</b>	<b>550 291,28</b>	<b>0,00</b>	<b>0,00</b>	<b>0,00</b>	<b>436,95</b>	<b>658,79</b>
								<b>424 838,11</b>

## Q 13.1 - Rendimentos Com ContraPrestação

Período de relato: 01-01-2025 a 31-12-2025

Valores em €

Tipos de transação com contraprestação	Rendimento do Período anterior	Rendimento do Período reconhecido
<b>Prestação de Serviços</b>		
Transportes Coletivos de Pessoas e Mercadorias	3 931 700,86	3 325 077,50
Parques de Estacionamento	335 499,10	341 301,97
<b>Outros</b>	72 937,73	42 238,05
<b>Total</b>	<b>4 340 137,69</b>	<b>3 708 617,52</b>

## Q 14.1 - Rendimentos Sem ContraPrestação

Período de relato: 01-01-2025 a 31-12-2025

Valores em €

Tipos de transação sem contraprestação	Rendimento do Período reconhecido em		Quantias por receber		Adiantamentos recebidos
	Resultados	Património Líquido	Início do Período	Final do Período	
Impostos diretos					
Impostos indiretos					
Contribuições para sistema de proteção social e subsistemas de saúde					
Taxas	692 936,45		613,80	3 210,00	
Multas e Outras Penalidades					
Transferências sem condição	12 064 468,63		2 685 386,30	1 322 880,78	
Transferências com condição					
Subsídios sem condição					
Subsídios com condição					
Legados, ofertas e doações					
Reversões de provisões					
Imputação de Subsídios e transferências para investimentos	1 255 227,16				
Outros	195 483,33				
<b>Total</b>	<b>14 208 115,57</b>	<b>0,00</b>	<b>2 686 000,10</b>	<b>1 326 090,78</b>	<b>0,00</b>

### Q 15.1.1 - Provisões

Período de relato: 01-01-2025 a 31-12-2025

Rúbricas (1)	Quantia escriturada inicial (2)	Gasto				Diminuições				Quantia escriturada final (11)=(2)+(6)+(10)	
		Reforços (3)	Aumentos da quantia descontada (4)	Outros aumentos (5)	Total aumentos (6)=(3)+(4)+(5)	Utilizações (7)	Reversões (8)	Outras diminuições (9)	Total diminuições (10)=(7)+(8)+(9)		
Impostos, contribuições e taxas	990 718,00										990 718,00
Garantias a clientes											
Processos judiciais em curso											
Acidentes de trabalho e doenças profissionais	412 861,10	54 491,93			54 491,93	28 247,18			28 247,18		439 105,85
Matérias ambientais											
Contratos onerosos											
Reestruturação e reorganização											
Outras provisões											
<b>Total</b>	<b>1 403 579,10</b>	<b>54 491,93</b>			<b>54 491,93</b>	<b>28 247,18</b>			<b>28 247,18</b>		<b>1 429 823,85</b>

Valores em €

## Q 15.2 - Passivos contingentes

Período de relato: 01-01-2025 a 31-12-2025

Valores em €

Ano	N.º Processo	Área	Assunto	Estimativa de encargos financeiros	Probabilidade de condenação
2012	JCT-2012-0142	Responsabilidade contraordenacional	Utilização de recursos hídricos sem o devido título; rejeição de águas degradadas para sistema de águas pluviais	70 000,00	Baixa
2016	CO/000137/16	Responsabilidade contraordenacional	Aplicação de contraordenação ambiental muito grave, por inexistência de garantia financeira obrigatória e necessária aquando da utilização de diversas substâncias perigosas na sua atividade	70 000,00	Baixa
2022	450/22.1BECBR	Responsabilidade Civil	Pedido de indemnização (o autor foi vítima de um acidente no dia 17/02/2022, no autocarro onde se encontrava quando este efetuou uma travagem brusca devido a um embate que sofreu de outro veículo)	10 000,00	Baixa
<b>Total</b>				<b>150 000,00</b>	

## Q 19.3 - Gastos Reconhecidos no Período

Período de relato: 01-01-2025 a 31-12-2025

Designação	Valores em €	
	2024	2025
<b>Remunerações dos órgãos sociais</b>	<b>142 361,11</b>	<b>126 319,89</b>
Remunerações certas e permanentes	142 361,11	126 319,89
Remuneração base	98 701,75	87 834,74
Subsídio de férias	8 412,08	10 418,81
Subsídio de Natal	8 412,08	6 931,70
Despesas de representação	22 653,20	17 882,64
Subsidio de refeição	4 182,00	3 252,00
<b>Remunerações do pessoal</b>	<b>8 680 643,01</b>	<b>9 215 461,03</b>
Remunerações certas e permanentes	7 103 389,60	7 513 965,04
Remuneração base	5 485 238,40	5 842 297,51
Pessoal em regime de nomeação definitiva e contrato em funções públicas por tempo indeterminado	5 392 556,06	5 753 493,70
Pessoal em comissão de serviço - dirigentes	92 682,34	88 803,81
Pessoal em qualquer outra situação		
Subsídio de férias	530 716,97	553 471,84
Subsídio de Natal	474 041,57	521 321,86
Despesas de representação	7 560,66	10 469,83
Subsidio de refeição	605 832,00	586 404,00
Suplementos e prémios		
<b>Abonos variáveis ou eventuais</b>	<b>1 577 253,41</b>	<b>1 701 495,99</b>
Ajudas de custo	2 359,01	3 336,71
Trabalho extraordinário	219 396,62	299 227,99
Abono para falhas	286 699,86	268 251,10
Subsídio de prevenção, trabalho noturno e diurno	1 002 923,66	1 057 955,80
Outros abonos variáveis	65 874,26	72 724,39
<b>Encargos sobre remunerações</b>	<b>1 958 451,53</b>	<b>2 098 736,42</b>
Caixa Geral de Aposentações	1 450 823,65	1 531 265,70
Segurança Social - Regime Geral	507 627,88	567 470,72
<b>Acidentes no trabalho e doenças profissionais</b>	<b>122 655,86</b>	<b>138 622,90</b>
Acidentes no trabalho	220,00	5 187,25
Doenças Profissionais	54,87	62,37
Seguros de acidentes no trabalho	122 380,99	133 373,28
<b>Outros Gastos Com o Pessoal</b>	<b>74 719,00</b>	<b>17 635,90</b>
Vestuário e artigos pessoais	34 117,44	121,99
Serviço médico, de enfermagem e assistência social	12 417,12	14 138,91
Reembolsos ADSE	27 919,24	3 375,00
Serviço Nacional de Saúde (SNS)		
Outros	265,20	
<b>Outros Encargos Sociais</b>	<b>293 001,90</b>	<b>339 284,52</b>
Remunerações por Doença	237 492,17	286 686,20
Subsidios de Parentalidade	9 456,87	7 814,46
<b>Pessoal em reserva ou aguardar aposentação</b>		
Pessoal a aguardar aposentação	18 662,69	17 072,20
Outras pensões		
<b>Encargos com a saúde</b>		
Subsídio familiar a crianças e jovens	21 308,93	19 935,24
<b>Outras prestações familiares</b>		
Outras prestações familiares	6 081,24	6 208,92
Outras prestações de ação social		1 567,50
<b>Total</b>	<b>11 271 832,41</b>	<b>11 936 060,66</b>

**Q 23.6 - Fornecimentos e serviços externos**

Período de relato: 01-01-2025 a 31-12-2025

Valores em €

Conta	Valor	
	2025	2024
Subcontratos e parcerias	0,00	83 525,79
Serviços especializados	1 455 724,62	1 216 188,19
Materiais de consumo	5 159,20	7 235,37
Energia e fluidos	2 463 467,76	2 867 983,33
Deslocações, estadas e transportes	5 584,32	6 183,84
Serviços diversos	569 743,60	563 714,88
<b>Total</b>	<b>4 499 679,50</b>	<b>4 744 831,40</b>

**Q 23.7 - Outros gastos**

Período de relato: 01-01-2025 a 31-12-2025

Valores em €

Conta	Valor	
	2025	2024
Impostos e taxas	30,00	30,00
Descontos de pronto pagamento concedidos		
Dívidas incobráveis		
Perdas em inventários	705,88	421,16
Gastos em entidades controladas, associadas e empreendimentos conjuntos		
Gastos em investimentos não financeiros		10 849,88
Outros	6 983,37	47 429,41
<b>Total</b>	<b>7 719,25</b>	<b>58 730,45</b>

**Q 23.8 - Outros rendimentos**

Período de relato: 01-01-2025 a 31-12-2025

Valores em €

Conta	Valor	
	2025	2024
Outros rendimentos do Estado		
Rendimentos suplementares	25 213,73	28 693,84
Descontos de pronto pagamento obtidos		
Recuperação de contas a receber		
Ganhos em inventários	927,72	24 201,39
Rendimentos em entidades controladas, associadas e empreendimentos conjuntos		
Rendimentos nos restantes ativos financeiros		
Rendimentos em investimentos não financeiros	16 096,60	20 042,50
Outros	1 450 710,49	2 258 237,46
<b>Total</b>	<b>1 492 948,54</b>	<b>2 331 175,19</b>

# 6

## Orçamento e plano orçamental

## ORÇAMENTO E PLANO ORÇAMENTAL PLURIANUAL

Euros

Rubrica	Designação	2025			Plano Orçamental Plurianual			
		Periodos Anteriores	Periodo	Soma	2026	2027	2028	2029
<b>Receita corrente</b>								
R01	Receita Fiscal							
R011	Impostos diretos							
R012	Impostos indiretos							
R02	Contribuições para sistemas de proteção social e subsistemas de saúde							
R03	Taxas, multas e outras penalidades		1 573 517	1 573 517	1 573 517	1 573 517	1 573 517	1 573 517
R04	Rendimentos de propriedade		10	10	10	10	10	10
R05	Transferências e subsídios correntes							
R051	Transferências correntes							
R0511	Administrações Públicas							
R05111	Administração Central - Estado Português		20	20	20	20	20	20
R05112	Administração Central - Outras entidades		1 086 531	1 086 531	306 000	306 000	306 000	306 000
R05113	Segurança Social		20	20	20	20	20	20
R05114	Administração Regional							
R05115	Administração Local		12 684 472	12 684 472	13 363 229	13 960 918	13 448 265	13 161 880
R0512	Exterior - U E							
R0513	Outras		20	20	20	20	20	20
R052	Subsídios correntes							
R06	Venda de bens e serviços		5 016 161	5 016 161	5 016 161	5 016 161	5 016 161	5 016 161
R07	Outras receitas correntes		4 277 454	4 277 454	1 658 413	1 757 104	1 588 950	1 546 135
<b>Receita de capital</b>								
R08	Venda de bens de investimento		10 080	10 080	10 080	10 080	10 080	10 080
R09	Transferências e subsídios de capital							
R091	Transferências de capital							
R0911	Administrações Públicas							
R09111	Administração Central - Estado Português		8 617 965	8 617 965	40	40	40	40
R09112	Administração Central - Outras entidades		20	20	20	20	20	20
R09113	Segurança Social							
R09114	Administração Regional							
R09115	Administração Local		282 265	282 265	3 048 800	3 048 800	2 682 947	2 682 947
R0912	Exterior - U E							
R0913	Outras							
R092	Subsídios de capital							
R10	Outras receitas de capital		10	10	10	10	10	10
R11	Reposições não abatidas aos pagamentos		10	10	10	10	10	10
	<b>Receita efetiva [1]</b>		<b>33 548 555</b>	<b>33 548 555</b>	<b>24 976 350</b>	<b>25 672 730</b>	<b>24 626 070</b>	<b>24 296 870</b>
<b>Receita não efetiva [2]</b>								
R12	Receita com ativos financeiros							
R13	Receita com passivos financeiros		4 384 000	4 384 000				
R14	Saldo da gerência anterior - operações orçamentais							
	<b>Receita total [3] = [1]+[2]</b>		<b>37 932 555</b>	<b>37 932 555</b>	<b>24 976 350</b>	<b>25 672 730</b>	<b>24 626 070</b>	<b>24 296 870</b>

## ORÇAMENTO E PLANO ORÇAMENTAL PLURIANUAL

Euros

Rubrica	Designação	2025			Plano Orçamental Plurianual			
		Periodos Anteriores	Periodo	Soma	2026	2027	2028	2029
<b>Despesa corrente</b>								
D01	Despesas com o pessoal							
D011	Remunerações Certas e Permanentes		9 151 754	9 151 754	9 151 754	9 151 754	9 151 754	9 151 754
D012	Abonos Variáveis ou Eventuais		1 747 318	1 747 318	1 747 318	1 747 318	1 747 318	1 747 318
D013	Segurança Social		3 026 968	3 026 968	3 026 968	3 026 968	2 720 968	2 720 968
D02	Aquisição de bens e serviços		6 642 320	6 642 320	6 618 320	6 618 320	6 618 320	6 618 320
D03	Juros e outros encargos		183 450	183 450	265 150	259 050	242 650	222 550
D04	Transferências e subsídios correntes							
D041	Transferências correntes							
D0411	Administrações Públicas							
D04111	Administração Central - Estado Português							
D04112	Administração Central - Outras entidades							
D04113	Segurança Social							
D04114	Administração Regional							
D04115	Administração Local							
D0412	Entidades do setor não lucrativo							
D0413	Famílias		10	10	10	10	10	10
D0414	Outras							
D042	Subsídios correntes							
D05	Outras despesas correntes		27 050	27 050	27 050	27 050	27 050	27 050
<b>Despesa de capital</b>								
D06	Aquisição de bens de capital		17 006 885	17 006 885	3 987 080	4 514 860	3 615 600	3 300 000
D07	Transferência e subsídios de capital							
D071	Transferências de capital							
D0711	Administrações Públicas							
D07111	Administração Central - Estado Português							
D07112	Administração Central - Outras entidades							
D07113	Segurança Social							
D07114	Administração Regional							
D07115	Administração Local							
D0712	Entidades do setor não lucrativo							
D0713	Famílias							
D0714	Outras							
D072	Subsídios de capital							
D08	Outras despesas de capital							
<b>Despesa efetiva [4]</b>			<b>37 785 755</b>	<b>37 785 755</b>	<b>24 823 650</b>	<b>25 345 330</b>	<b>24 123 670</b>	<b>23 787 970</b>
<b>Despesa não efetiva [5]</b>								
D09	Despesa com ativos financeiros							
D10	Despesa com passivos financeiros		146 800	146 800	152 700	327 400	502 400	508 900
<b>Despesa total [6] = [4]+[5]</b>			<b>37 932 555</b>	<b>37 932 555</b>	<b>24 976 350</b>	<b>25 672 730</b>	<b>24 626 070</b>	<b>24 296 870</b>
<b>Saldo Total [3]-[6]</b>			<b>0</b>	<b>0</b>	<b>0</b>	<b>0</b>	<b>0</b>	<b>0</b>
<b>Saldo Global [1]-[4]</b>			<b>-4 237 200</b>	<b>-4 237 200</b>	<b>152 700</b>	<b>327 400</b>	<b>502 400</b>	<b>508 900</b>
Despesa primária			37 602 305	37 602 305	24 558 500	25 086 280	23 881 020	23 565 420
Saldo corrente			3 859 335	3 859 335	1 080 820	1 783 300	1 424 893	1 115 793
Saldo de capital			-8 096 545	-8 096 545	-928 130	-1 455 910	-922 503	-606 903
Saldo primário			-4 053 750	-4 053 750	417 850	586 450	745 050	731 450

## RESUMO DO ORÇAMENTO PARA O ANO DE 2025

Receitas		Despesas		Euros
Correntes	24 638 205	Correntes	20 778 870	
Capital	8 910 350	Capital	17 006 885	
Total	33 548 555	Total	37 785 755	37 785 755
Efetivas	33 548 555	Efetivas	37 785 755	
Não efetivas	4 384 000	Não efetivas	146 800	
Total	37 932 555	Total	37 932 555	37 932 555
<b>Total Geral</b>	<b>37 932 555</b>	<b>Total Geral</b>	<b>37 932 555</b>	<b>37 932 555</b>

## ORÇAMENTO DA RECEITA PARA O ANO DE 2025

CÓDIGO		DESIGNAÇÃO	Euros
CLASSIFICAÇÃO ECONÓMICA	MONTANTE		
<b>04</b>		<b>Taxas, Multas e Outras Penalidades</b>	
0401		Taxas	
040123		Taxas específicas das autarquias locais	
04012399		Outras	
0401239999		Outras - Estacionamento	1 573 507
0402		Multas e Outras Penalidades	
040204		Coimas e Penalidades por Contra-Ordenações	10
		<b>Total do Capítulo 04:</b>	<b>1 573 517</b>
<b>05</b>		<b>Rendimentos da Propriedade</b>	
0502		Juros - Sociedades financeiras	
050201		Bancos e outras instituições financeiras	10
		<b>Total do Capítulo 05:</b>	<b>10</b>
<b>06</b>		<b>Transferências Correntes</b>	
0603		Administração Central	
060301		Estado	
06030199		Outras	10
060306		Estado - Participação comunitária em projectos co-financiados	10
060307		Serviços e fundos autónomos	
06030799		Serviços e fundos autónomos - Outras	1 086 531
0605		Administração Local	
060501		Continente	
06050101		Municípios	
0605010101		CMC - Subsídio à Exploração	3 500 000
0605010102		CMC - INCENTIVA +TP	4 173 689
0605010103		CMC - PORTARIA 7-A	5 010 753
06050103		Serviços autónomos da administração local	10
06050104		Associações de municípios	10
06050199		Outras	10
0606		Segurança social	
060601		Sistemas de solidariedade e segurança social	10
060604		Outras transferências	10
0607		Instituições sem fins lucrativos	
060701		Instituições sem fins lucrativos	10
0608		Famílias	
060801		Famílias	10
		<b>Total do Capítulo 06:</b>	<b>13 771 063</b>
<b>07</b>		<b>Venda de Bens e Serviços Correntes</b>	
0702		Serviços	
070209		Serviços Específicos das Autarquias	
07020903		Transportes Colectivos de Passageiros	
0702090301		Bilhetes de Bordo	757 160
0702090302		Bilhetes Pré-Comprados	1 903 800
0702090303		Passes Sociais Gerais	930 344

## ORÇAMENTO DA RECEITA PARA O ANO DE 2025

		Euros
CÓDIGO	DESIGNAÇÃO	MONTANTE
CLASSIFICAÇÃO ECONÓMICA		
0702090304	Passes Sociais Especiais	517 706
0702090306	Cartões de Suporte	339 911
0702090307	Aluguer de Autocarros	10
0702090308	Bilhetes Viagens + Estacionamento	133 630
07020907	Parques de estacionamento	393 600
070299	Outros	
07029901	Publicidade	10 000
07029902	Não Especificados Inerentes ao Valor Acrescentado	20 000
07029903	Outras Receitas Operacionais	10 000
<b>Total do Capítulo 07:</b>		<b>5 016 161</b>
<b>08</b>	<b>Outras Receitas Correntes</b>	
0801	Outras	
080199	Outras	
08019902	Indemnizações de estragos provocados por outrém em viaturas ou em quaisquer outros equipamentos pertencentes aos SMTUC	90 000
08019903	IVA Reembolsado	4 137 454
08019999	Diversas	50 000
<b>Total do Capítulo 08:</b>		<b>4 277 454</b>
<b>Total das Receitas Correntes:</b>		<b>24 638 205</b>
<b>09</b>	<b>Venda de Bens de Investimento</b>	
0904	Outros bens de investimento	
090401	Sociedades e quase-sociedades não financeiras	
09040101	Equipamento de transporte	10 000
09040102	Maquinaria e equipamento	10
09040103	Outros	10
090406	Administração Pública - Administração local - Continente	
09040601	Equipamento de transporte	10
09040602	Maquinaria e equipamento	10
09040603	Outros	10
090409	Instituições sem fins lucrativos	
09040901	Equipamento de transporte	10
09040902	Maquinaria e equipamento	10
09040903	Outros	10
<b>Total do Capítulo 09:</b>		<b>10 080</b>
<b>10</b>	<b>Transferências de Capital</b>	
1003	Administração central	
100301	Estado	
10030104	Cooperação Técnica e Financeira	10
10030199	Outras	10
100307	Estado - Participação comunitária em projectos co-financiados	
10030701	PORTUGAL 2020 - POSEUR	10
10030702	Fundo de Transportes	10

## ORÇAMENTO DA RECEITA PARA O ANO DE 2025

CÓDIGO		DESIGNAÇÃO	Euros
CLASSIFICAÇÃO ECONÓMICA	MONTANTE		
10030703	Fundo Ambiental - PRR	8 617 925	
100308	Serviços e fundos autónomos		
10030899	Serviços e fundos autónomos - Outros		
1003089901	IMT-FSPT - Capacitação das Autoridades Transportes	10	
1003089999	Outros	10	
1005	Administração local		
100501	Continente		
10050101	Municípios - Câmara Municipal de Coimbra	282 245	
10050103	Serviços autónomos da administração local	10	
10050104	Associações de municípios	10	
<b>Total do Capítulo 10:</b>		<b>8 900 250</b>	
<b>13</b>	<b>Outras Receitas de Capital</b>		
1301	Outras		
130199	Outras	10	
<b>Total do Capítulo 13:</b>		<b>10</b>	
<b>15</b>	<b>Reposições não Abatidas nos Pagamentos</b>		
1501	Reposições não abatidas nos pagamentos		
150101	Reposições não abatidas nos pagamentos	10	
<b>Total do Capítulo 15:</b>		<b>10</b>	
<b>Total das Receitas de Capital:</b>		<b>8 910 350</b>	
<b>12</b>	<b>Passivos Financeiros</b>		
1206	Empréstimos a Médio e Longo Prazos		
120602	Sociedades Financeiras	4 384 000	
<b>Total do Capítulo 12:</b>		<b>4 384 000</b>	
<b>Total das Receitas Não Efetivas:</b>		<b>4 384 000</b>	
<b>Total das Receitas Correntes:</b>		<b>24 638 205</b>	
<b>Total das Receitas de Capital:</b>		<b>8 910 350</b>	
<b>Total das Receitas Efetivas:</b>		<b>33 548 555</b>	
<b>Total das Receitas Não Efetivas:</b>		<b>4 384 000</b>	
<b>TOTAL DO ORÇAMENTO DA RECEITA:</b>		<b>37 932 555</b>	

## ORÇAMENTO DA DESPESA PARA O ANO DE 2025

CÓDIGO		DESIGNAÇÃO	Euros
CLASSIFICAÇÃO ECONÓMICA	DOTAÇÃO		
<b>01</b>		<b>Despesas com o Pessoal</b>	
0101		Remunerações Certas e Permanentes	
010101		Titulares de órgãos de soberania e membros de órgãos autárquicos	107 017
010104		Pessoal dos Quadros - Regime de Contrato Individual de Trabalho	
01010401		Pessoal em Funções	6 283 947
01010402		Alterações Obrigatórias de Posicionamento Remuneratório	53 388
01010403		Alterações Facultativas de Posicionamento Remuneratório	75 167
01010404		Recrutamento de Pessoal para Novos Postos de Trabalho	444 336
010107		Pessoal em Regime de Tarefa ou Avença	10
010108		Pessoal Aguardando Aposentação	12 430
010109		Pessoal em Qualquer Outra Situação	10
010111		Representação	37 440
010112		Suplementos e Prémios	10
010113		Subsídio de Refeição	706 542
010114		Subsídio de Férias e de Natal	1 183 957
010115		Remunerações por Doença e Maternidade / Paternidade	247 500
0102		Abonos Variáveis ou Eventuais	
010202		Horas Extraordinárias	208 500
010204		Ajudas de Custo	1 380
010205		Abono para Falhas	327 950
010206		Formação	10
010210		Subsídio de Trabalho Noturno	618
010211		Subsídio de Turno	1 127 220
010212		Indemnizações por cessação de funções	10
010213		Outros Suplementos e Prémios	
01021301		Prémios de Desempenho	10
01021302		Outros	10
01021303		Senhas de Presença	10
010214		Outros Abonos em Numerário ou Espécie	81 600
0103		Segurança Social	
010301		Encargos com a Saúde	506 000
010303		Subsídio Familiar a Crianças e Jovens	22 200
010304		Outras Prestações Familiares	9 780
010305		Contribuições para a Segurança Social	
01030502		Segurança Social do Pessoal em Regime de Contrato de Trabalho em Funções Públicas (RCTFP)	
0103050201		Caixa Geral de Aposentações	1 580 211
0103050202		Segurança Social - Regime Geral	725 360
01030503		Outros	10
010306		Acidentes em Serviço e Doenças Profissionais	2 000
010308		Outras Pensões	35 207
010309		Seguros	
01030901		Seguros de Acidentes no Trabalho e Doenças Profissionais	136 000
010310		Outras Despesas de Segurança Social	
01031001		Eventualidade Maternidade, Paternidade e Adopção	10 200
<b>Total do Agrupamento 01:</b>			<b>13 926 040</b>
<b>02</b>		<b>Aquisição de Bens e Serviços</b>	
0201		Aquisição de Bens	

## ORÇAMENTO DA DESPESA PARA O ANO DE 2025

CÓDIGO		DESIGNAÇÃO	Euros
CLASSIFICAÇÃO ECONÓMICA	DOTAÇÃO		
020101	Matérias-primas e Subsidiárias	450 000	
020102	Combustíveis e Lubrificantes		
02010201	Gasolina	200	
02010202	Gasóleo	2 900 000	
02010203	Lubrificantes	95 000	
02010299	Outros	8 800	
020104	Limpeza e Higiene	1 000	
020107	Vestuário e Artigos Pessoais	100 000	
020108	Material de Escritório	500	
020112	Material de transporte - Peças	10	
020114	Outro material - Peças	10	
020115	Prémios, Condecorações e Ofertas	5 000	
020117	Ferramentas e Utensílios	10 000	
020118	Livros e Documentação Técnica	100	
020119	Artigos Honoríficos e de Decoração	100	
020121	Outros Bens	5 000	
0202	Aquisição de Serviços		
020201	Encargos das Instalações		
02020101	Água	32 000	
02020102	Electricidade	700 000	
020202	Limpeza e Higiene		
02020201	Limpeza de Instalações	105 000	
02020202	Limpeza de Viaturas	136 000	
020203	Conservação de Bens	850 000	
020205	Locação de Material de Informática	35 000	
020206	Locação de Material de Transporte	45 510	
020208	Locação de Outros Bens	40 000	
020209	Comunicações	50 000	
020210	Transportes	1 000	
020211	Representação dos Serviços	1 000	
020212	Seguros	441 590	
020213	Deslocações e Estadas	7 000	
020214	Estudos, pareceres, projectos e consultadoria	39 000	
020215	Formação	15 000	
020217	Publicidade	7 500	
020218	Vigilância e Segurança	115 000	
020219	Assistência Técnica	1 500	
020220	Outros Trabalhos Especializados	250 000	
020222	Serviços de Saúde	32 500	
020224	Encargos de Cobrança de Receitas	60 000	
020225	Outros Serviços	102 000	
<b>Total do Agrupamento 02:</b>		<b>6 642 320</b>	
03	Juros e Outros Encargos		
0301	Juros da Dívida Pública		
030103	Sociedades Financeiras - Bancos e Outras Instituições Financeiras		
03010302	Empréstimos de Médio e Longo Prazos	173 200	
0305	Outros Juros		
030502	Outros	250	

## ORÇAMENTO DA DESPESA PARA O ANO DE 2025

		Euros
CÓDIGO	DESIGNAÇÃO	DOTAÇÃO
CLASSIFICAÇÃO ECONÓMICA		
0306	Outros Encargos Financeiros	
030601	Outros Encargos Financeiros	10 000
<b>Total do Agrupamento 03:</b>		<b>183 450</b>
<b>04</b>	<b>Transferências Correntes</b>	
0408	Famílias	
040802	Outras	
04080202	Outras	10
<b>Total do Agrupamento 04:</b>		<b>10</b>
<b>06</b>	<b>Outras Despesas Correntes</b>	
0602	Diversas	
060201	Impostos e Taxas	
06020101	Impostos e taxas pagos pela Autarquia	
0602010101	Taxa de Gestão de Resíduos - TGR	10
0602010199	Outras	2 000
06020102	Restituições de impostos ou taxas cobrados	10
060203	Outras	
06020301	Outras restituições	10
06020302	IVA Pago	10
06020304	Serviços Bancários	10
06020305	Outras	25 000
<b>Total do Agrupamento 06:</b>		<b>27 050</b>
<b>Total das Despesas Correntes:</b>		<b>20 778 870</b>
<b>07</b>	<b>Aquisição de Bens de Capital</b>	
0701	Investimentos	
070103	Edifícios	
07010301	Instalações de Serviços	
0701030101	Edifícios	130 030
0701030102	Outras Construções	36 970
070104	Construções Diversas	
07010413	Outras	
070106	Material de Transporte	
07010603	Viaturas de Apoio	
0701060301	Veículos Automóveis Pesados	10
0701060302	Veículos Automóveis Ligeiros	10
0701060303	Outro Equipamento de Transporte	10
070107	Equipamento de Informática	50 000
070108	Software Informático	280 000
070109	Equipamento Administrativo	
07010901	Mobiliário	15 000

## ORÇAMENTO DA DESPESA PARA O ANO DE 2025

CÓDIGO		DESIGNAÇÃO	Euros
CLASSIFICAÇÃO ECONÓMICA	DOTAÇÃO		
07010902	Máquinas de Escritório	200	
07010904	Outro Equipamento Administrativo	7 500	
07010905	Aparelhagem e Utensílios Diversos	1 000	
070110	Equipamento Básico		
07011002	Outro		
0701100213	Diverso Equipamento Básico	10	
07011003	Linhas Eléctricas e Respectivas Instalações	432 857	
07011004	Subestações/Postos de Transformação	323 855	
07011005	Viaturas de Transporte de Passageiros		
0701100501	Troleicarros	10	
0701100502	Autocarros	15 178 210	
0701100503	Carrinhas Transporte Especial	85 000	
0701100504	Mini-Autocarros	10	
07011006	Equipamento Oficial	25 000	
07011007	Equipamento de Segurança e Protecção	5 000	
07011009	Outras Máquinas	413 173	
070111	Ferramentas e utensílios	23 020	
070115	Outros Investimentos		
07011502	Diversos	10	
	<b>Total do Agrupamento 07:</b>	<b>17 006 885</b>	
	<b>Total das Despesas de Capital:</b>	<b>17 006 885</b>	
<b>10</b>	<b>Passivos Financeiros</b>		
1006	Empréstimos a Médio e Longo Prazos		
100603	Sociedades financeiras - Bancos e outras instituições financeiras	146 800	
	<b>Total do Agrupamento 10:</b>	<b>146 800</b>	
	<b>Total das Despesas não efetivas:</b>	<b>146 800</b>	
	<b>Total das Despesas Correntes:</b>	<b>20 778 870</b>	
	<b>Total das Despesas de Capital:</b>	<b>17 006 885</b>	
	<b>Total das Despesas Efetivas:</b>	<b>37 785 755</b>	
	<b>Total das Despesas Não Efetivas:</b>	<b>146 800</b>	
	<b>TOTAL DO ORÇAMENTO DA DESPESA:</b>	<b>37 932 555</b>	

# 7

## Plano plurianual de investimentos





PLANO PLURIANUAL DE INVESTIMENTOS - 2025

Objectivo	Programa	Ano	Número Acção	Designação do Programa e Projecto/Acção	Codigo da Classificação Económica	Forma de realização					Fonte de financiamento (%)			Responsável	Datas (Mês/Ano)		Fase de Execução	Realizado	Despesas					Total Previsto (j)=(a)-(c)-(e)-(f)-(g)-(h)-(i)																
											RP	RG	EU		EM	Início			Fim	2026	2027	2028	2029		2030 e seg															
						AN	OP	CE	CE	CE																(b)=(c)+(d)	(c)	(d)	(e)	(f)	(g)	(h)	(i)							
<b>02 22 EQUIPAMENTO DE SEGURANÇA</b>																																								
02	22	2025	24	EQUIPAMENTO DE SEGURANÇA	07011007									DEM	jan/25	dez/25	0	0	0	0	0	0	0	0	0	50 000														
																			<b>Total do Programa 22</b>																					
<b>02 23 EQUIPAMENTO ADMINISTRATIVO</b>																																								
02	23	2025	25	MOBILIÁRIO	07010901									DEM	jan/25	dez/25	0	15 000	15 000	0	0	0	0	0	0	0	15 000													
02	23	2025	26	MAQUINAS DE ESCRITÓRIO	07010902									DEM	jan/25	dez/25	0	200	200	0	0	0	0	0	0	0	200													
02	23	2025	27	EQUIPAMENTO INFORMÁTICO	070107									DEM	jan/25	dez/25	0	50 000	50 000	0	0	0	0	0	0	0	50 000													
02	23	2025	28	OUTRO EQUIPAMENTO ADMINISTRATIVO	07010904									DEM	jan/25	dez/25	0	7 500	7 500	0	0	0	0	0	0	0	7 500													
02	23	2025	29	APARELHAGEM E UTENSÍLIOS DIVERSOS	07010905									DEM	jan/25	dez/25	0	1 000	1 000	0	0	0	0	0	0	0	1 000													
																			<b>Total do Programa 23</b>																					
<b>03 INVESTIMENTO NA RACIONALIZAÇÃO DE ESTACIONAMENTO NO CENTRO DA CIDADE</b>																																								
03	31	2025	30	PARCÔMETROS E PARQUES DE ESTACIONAMENTO	07011009									DEM	jan/25	dez/28	0	176 100	45 000	131 100	86 100	86 100	86 100	86 100	86 100	86 100	434 400													
																			<b>Total do Programa 31</b>																					
<b>04 INVESTIMENTOS DIVERSOS</b>																																								
04	41	2025	32	VEÍCULOS AUTOMÓVEIS PESADOS DE APOIO	0701060301									DEM	jan/25	dez/25	0	10	10	0	0	0	0	0	0	0	10													
04	41	2025	33	VEÍCULOS AUTOMÓVEIS LIGEIROS DE APOIO	0701060302									DEM	jan/25	dez/25	0	10	10	0	0	0	0	0	0	0	10													
																			<b>Total do Programa 41</b>																					
<b>TOTAL DO OBJECTIVO 02</b>																																								
<b>TOTAL DO OBJECTIVO 03</b>																																								
<b>TOTAL DO OBJECTIVO 04</b>																																								



# 8

## Demonstração de desempenho orçamental

## Demonstração do desempenho Orçamental do período findo em 31 de dezembro de 2025

Período de relato: 01-01-2025 a 31-12-2025

RUBRICA RECEBIMENTOS	FONTES DE FINANCIAMENTO - 2025						2024
	RP	RG	UE	EMPR	FUNDOS ALHEIOS	TOTAL	
<b>Saldo de gerência anterior</b>	117 680,27	0,00	141 562,50	0,00	364 492,81	623 735,58	778 037,17
Operações Orçamentais [1]	117 680,27	0,00	141 562,50	0,00	0,00	259 242,77	391 699,36
Devolução do saldo oper. orçamentais	0,00	0,00	0,00	0,00	0,00	0,00	0,00
Operações de tesouraria [A]	0,00	0,00	0,00	0,00	364 492,81	364 492,81	386 337,81
Recebimento do saldo devolvido por terceiras entidades	0,00	0,00	0,00	0,00	0,00	0,00	0,00
<b>Receita Corrente</b>	19 096 822,26	0,00	0,00	0,00	0,00	19 096 822,26	17 663 745,31
R1 Receita Fiscal	0,00	0,00	0,00	0,00	0,00	0,00	0,00
R1.1 - Impostos diretos	0,00	0,00	0,00	0,00	0,00	0,00	0,00
R1.2 - Impostos indiretos	0,00	0,00	0,00	0,00	0,00	0,00	0,00
R2 - Contribuições para sistemas de proteção social e subsistemas de saúde	0,00	0,00	0,00	0,00	0,00	0,00	0,00
R3 - Taxas, multas e outras penalidades	688 306,68	0,00	0,00	0,00	0,00	688 306,68	751 468,32
R4 - Rendimentos de propriedade	0,00	0,00	0,00	0,00	0,00	0,00	0,00
R5 - Transferências e subsídios correntes	13 426 974,15	0,00	0,00	0,00	0,00	13 426 974,15	8 977 419,45
R5.1 - Transferências correntes	13 426 974,15	0,00	0,00	0,00	0,00	13 426 974,15	8 977 419,45
R5.1.1 - Administrações Públicas	13 426 974,15	0,00	0,00	0,00	0,00	13 426 974,15	8 977 419,45
R5.1.1.1 - Administração Central - Estado Português	18 875,00	0,00	0,00	0,00	0,00	18 875,00	0,00
R5.1.1.2 - Administração Central - Outras entidades	0,00	0,00	0,00	0,00	0,00	0,00	117 180,00
R5.1.1.3 - Segurança Social	0,00	0,00	0,00	0,00	0,00	0,00	0,00
R5.1.1.4 - Administração Regional	0,00	0,00	0,00	0,00	0,00	0,00	0,00
R5.1.1.5 - Administração Local	13 408 099,15	0,00	0,00	0,00	0,00	13 408 099,15	8 860 239,45
R5.1.2 - Exterior - U E	0,00	0,00	0,00	0,00	0,00	0,00	0,00
R5.1.3 - Outras	0,00	0,00	0,00	0,00	0,00	0,00	0,00
R5.2 - Subsídios correntes	0,00	0,00	0,00	0,00	0,00	0,00	0,00
R6 - Venda de bens e serviços	4 022 898,43	0,00	0,00	0,00	0,00	4 022 898,43	4 996 784,18
R7 - Outras receitas correntes	958 643,00	0,00	0,00	0,00	0,00	958 643,00	2 938 073,36
<b>Receita de Capital</b>	200 824,83	0,00	0,00	0,00	0,00	200 824,83	206 120,13
R8 - Venda de bens de investimento	19 798,82	0,00	0,00	0,00	0,00	19 798,82	24 652,29
R9 - Transferências e subsídios de capital	181 026,01	0,00	0,00	0,00	0,00	181 026,01	181 467,84
R9.1 - Transferências de capital	181 026,01	0,00	0,00	0,00	0,00	181 026,01	181 467,84
R9.1.1 - Administrações Públicas	181 026,01	0,00	0,00	0,00	0,00	181 026,01	181 467,84
R9.1.1.1 - Administração Central - Estado Português	151 439,36	0,00	0,00	0,00	0,00	151 439,36	181 467,84
R9.1.1.2 - Administração Central - Outras entidades	29 586,65	0,00	0,00	0,00	0,00	29 586,65	0,00
R9.1.1.3 - Segurança Social	0,00	0,00	0,00	0,00	0,00	0,00	0,00
R9.1.1.4 - Administração Regional	0,00	0,00	0,00	0,00	0,00	0,00	0,00
R9.1.1.5 - Administração Local	0,00	0,00	0,00	0,00	0,00	0,00	0,00
R9.1.2 - Exterior - U E	0,00	0,00	0,00	0,00	0,00	0,00	0,00
R9.1.3 - Outras	0,00	0,00	0,00	0,00	0,00	0,00	0,00
R9.2 - Subsídios de capital	0,00	0,00	0,00	0,00	0,00	0,00	0,00
R10 - Outras receitas de capital	0,00	0,00	0,00	0,00	0,00	0,00	0,00
R11 - Reposições não abatidas aos pagamentos	0,00	0,00	0,00	0,00	0,00	0,00	0,00
Receita efetiva [2]	19 297 647,09	0,00	0,00	0,00	0,00	19 297 647,09	17 869 865,44
Receita não efetiva [3]	0,00	0,00	0,00	0,00	0,00	0,00	0,00
R12 Receita com ativos financeiros	0,00	0,00	0,00	0,00	0,00	0,00	0,00
R13 Receita com passivos financeiros	0,00	0,00	0,00	0,00	0,00	0,00	0,00
Soma [4]=[1]+[2]+[3]	19 415 327,36	0,00	141 562,50	0,00	0,00	19 556 889,86	18 261 564,80
Operações de Tesouraria [B]	0,00	0,00	0,00	0,00	571 575,93	571 575,93	22 726,06

## Demonstração do desempenho Orçamental do período findo em 31 de dezembro de 2025

Período de relato: 01-01-2025 a 31-12-2025

Valores em €

RUBRICA PAGAMENTOS	FONTES DE FINANCIAMENTO - 2025						2024
	RP	RG	UE	EMPR	FUNDOS ALHEIOS	TOTAL	
<b>Despesa Corrente</b>	17 897 761,87	0,00	141 562,50	0,00	0,00	18 039 324,37	17 600 848,47
D1 Despesas com o pessoal	11 844 937,92	0,00	141 562,50	0,00	0,00	11 986 500,42	11 204 605,67
D1.1 Remunerações Certas e Permanentes	7 819 325,92	0,00	141 562,50	0,00	0,00	7 960 888,42	7 458 681,28
D1.2 Abonos Variáveis ou Eventuais	1 710 423,90	0,00	0,00	0,00	0,00	1 710 423,90	1 579 324,70
D1.3 Segurança Social	2 315 188,10	0,00	0,00	0,00	0,00	2 315 188,10	2 166 599,69
D2 Aquisição de bens e serviços	5 962 421,17	0,00	0,00	0,00	0,00	5 962 421,17	6 290 737,40
D3 Juros e outros encargos	80 152,28	0,00	0,00	0,00	0,00	80 152,28	100 007,28
D4 Transferências e subsídios correntes	0,00	0,00	0,00	0,00	0,00	0,00	0,00
D4.1 Transferências correntes	0,00	0,00	0,00	0,00	0,00	0,00	0,00
D4.1.1 Administrações Públicas	0,00	0,00	0,00	0,00	0,00	0,00	0,00
D4.1.1.1 Administração Central Estado Português	0,00	0,00	0,00	0,00	0,00	0,00	0,00
D4.1.1.2 Administração Central Outras entidades	0,00	0,00	0,00	0,00	0,00	0,00	0,00
D4.1.1.3 Segurança Social	0,00	0,00	0,00	0,00	0,00	0,00	0,00
D4.1.1.4 Administração Regional	0,00	0,00	0,00	0,00	0,00	0,00	0,00
D4.1.1.5 Administração Local	0,00	0,00	0,00	0,00	0,00	0,00	0,00
D4.1.2 Entidades do setor não lucrativo	0,00	0,00	0,00	0,00	0,00	0,00	0,00
D4.1.3 Famílias	0,00	0,00	0,00	0,00	0,00	0,00	0,00
D4.1.4 Outras	0,00	0,00	0,00	0,00	0,00	0,00	0,00
D4.2 Subsídios	0,00	0,00	0,00	0,00	0,00	0,00	0,00
D5 Outras despesas	10 250,50	0,00	0,00	0,00	0,00	10 250,50	5 498,12
<b>Despesa de capital</b>	211 128,77	0,00	0,00	0,00	0,00	211 128,77	261 841,58
D6 Aquisição de bens de capital	211 128,77	0,00	0,00	0,00	0,00	211 128,77	261 841,58
D7 Transferência e subsídios de capital	0,00	0,00	0,00	0,00	0,00	0,00	0,00
D7.1 Transferências de capital	0,00	0,00	0,00	0,00	0,00	0,00	0,00
D7.1.1 Administrações Públicas	0,00	0,00	0,00	0,00	0,00	0,00	0,00
D7.1.1.1 Administração Central Estado Português	0,00	0,00	0,00	0,00	0,00	0,00	0,00
D7.1.1.2 Administração Central Outras entidades	0,00	0,00	0,00	0,00	0,00	0,00	0,00
D7.1.1.3 Segurança Social	0,00	0,00	0,00	0,00	0,00	0,00	0,00
D7.1.1.4 Administração Regional	0,00	0,00	0,00	0,00	0,00	0,00	0,00
D7.1.1.5 Administração Local	0,00	0,00	0,00	0,00	0,00	0,00	0,00
D7.1.2 Entidades do setor não lucrativo	0,00	0,00	0,00	0,00	0,00	0,00	0,00
D7.1.3 Famílias	0,00	0,00	0,00	0,00	0,00	0,00	0,00
D7.1.4 Outras	0,00	0,00	0,00	0,00	0,00	0,00	0,00
D7.2 Subsídios de capital	0,00	0,00	0,00	0,00	0,00	0,00	0,00
D8 Outras despesas de capital	0,00	0,00	0,00	0,00	0,00	0,00	0,00
<b>Despesa efetiva [5]</b>	18 108 890,64	0,00	141 562,50	0,00	0,00	18 250 453,14	17 862 690,05
<b>Despesa não efetiva [6]</b>	151 481,11	0,00	0,00	0,00	0,00	151 481,11	139 631,98
D9 Despesa com ativos financeiros	0,00	0,00	0,00	0,00	0,00	0,00	0,00
D10 Despesa com passivos financeiros	151 481,11	0,00	0,00	0,00	0,00	151 481,11	139 631,98
<b>Soma [7]=[5]+[6]</b>	18 260 371,75	0,00	141 562,50	0,00	0,00	18 401 934,25	18 002 322,03
Operações de tesouraria [C]	0,00	0,00	0,00	0,00	264 930,73	264 930,73	44 571,06
<b>Saldo para a gerência seguinte</b>	1 154 955,61	0,00	0,00	0,00	671 138,01	1 826 093,62	623 735,58
Operações orçamentais [8] = [4]- [7]	1 154 955,61	0,00	0,00	0,00	0,00	1 154 955,61	259 242,77
Operações de tesouraria [D] = [A] + [B]- [C]	0,00	0,00	0,00	0,00	671 138,01	671 138,01	364 492,81
<b>Saldo Global [2]- [5]</b>	1 188 756,45	0,00	-141 562,50	0,00	0,00	1 047 193,95	7 175,39
Despesa primária	18 028 738,36	0,00	141 562,50	0,00	0,00	18 170 300,86	17 762 682,77
Saldo corrente	1 199 060,39	0,00	-141 562,50	0,00	0,00	1 057 497,89	62 896,84
Saldo de capital	-10 303,94	0,00	0,00	0,00	0,00	-10 303,94	-55 721,45
Saldo primário	1 268 908,73	0,00	-141 562,50	0,00	0,00	1 127 346,23	107 182,67
<b>Receita total [1]+[2]+[3]</b>	19 415 327,36	0,00	141 562,50	0,00	0,00	19 556 889,86	18 261 564,80
<b>Despesa total [5] + [6]</b>	18 260 371,75	0,00	141 562,50	0,00	0,00	18 401 934,25	18 002 322,03

# 9

## Demonstração de execução orçamental da receita

Demonstração de Execução Orçamental da Receita

S.M.T.U.C

Ano: 2025

(designação da autarquia local)

Rubrica	Descrição	Previsões corrigidas	Receitas por cobrar de per. anteriores	Receitas liquidadas	Liquidações anuladas	Receitas cobradas brutas	Reembolsos e Restituições		Receitas cobradas líquidas		Receitas por cobrar no final do período	Grau de execução orçamental
							Emidos	Pagos	Períodos anteriores	Período corrente		
<b>Receita corrente</b>												
R1	Receita Fiscal	0,00	0,00	0,00	0,00	0,00	0,00	0,00	0,00	0,00	0,00	0,000
R3	Taxas, multas e outras penalidades	1 573 517,00	613,80	690 942,88	40,00	688 306,68	0,00	613,80	687 692,88	688 306,68	3 210,00	43,743
R4	Rendimentos de propriedade	10,00	0,00	0,00	0,00	0,00	0,00	0,00	0,00	0,00	0,00	0,000
R5	Transferências e subsídios correntes	0,00	0,00	13 426 974,15	0,00	13 426 974,15	0,00	0,00	13 426 974,15	13 426 974,15	0,00	0,000
R5.1	Transferências correntes	0,00	0,00	13 426 974,15	0,00	13 426 974,15	0,00	0,00	13 426 974,15	13 426 974,15	0,00	0,000
R5.1.1	Administrações Públicas	0,00	0,00	13 426 974,15	0,00	13 426 974,15	0,00	0,00	13 426 974,15	13 426 974,15	0,00	0,000
R5.1.1.1	Administração Central - Estado Português	20,00	0,00	18 875,00	0,00	18 875,00	0,00	0,00	18 875,00	18 875,00	0,00	94375,000
R5.1.1.2	Administração Central - Outras entidades	1 086 531,00	0,00	0,00	0,00	0,00	0,00	0,00	0,00	0,00	0,00	0,000
R5.1.1.3	Segurança Social	20,00	0,00	0,00	0,00	0,00	0,00	0,00	0,00	0,00	0,00	0,000
R5.1.1.5	Administração Local	12 684 472,00	0,00	13 408 099,15	0,00	13 408 099,15	0,00	0,00	13 408 099,15	13 408 099,15	0,00	105,705
R5.1.3	Outras	20,00	0,00	0,00	0,00	0,00	0,00	0,00	0,00	0,00	0,00	0,000
R6	Venda de bens e serviços	5 016 161,00	72 037,00	4 021 977,23	1 115,50	4 023 025,93	127,50	127,50	29 591,50	3 993 306,93	4 022 898,43	70 000,30
R7	Outras receitas correntes	4 277 454,00	124 450,08	975 593,52	0,00	988 643,00	0,00	2 099,48	3 993 306,93	958 543,52	141 400,60	22,412
<b>Receta de capital</b>												
R8	Venda de bens de investimento	10 060,00	0,00	19 798,82	0,00	19 798,82	0,00	0,00	19 798,82	19 798,82	0,00	196,417
R9	Transferências e subsídios de capital	0,00	0,00	181 026,01	0,00	181 026,01	0,00	0,00	181 026,01	181 026,01	0,00	0,000
R9.1	Transferências de capital	0,00	0,00	181 026,01	0,00	181 026,01	0,00	0,00	181 026,01	181 026,01	0,00	0,000
R9.1.1	Administrações Públicas	0,00	0,00	181 026,01	0,00	181 026,01	0,00	0,00	181 026,01	181 026,01	0,00	0,000
R9.1.1.1	Administração Central - Estado Português	8 769 404,36	0,00	151 439,36	0,00	151 439,36	0,00	0,00	151 439,36	151 439,36	0,00	1,227
R9.1.1.2	Administração Central - Outras entidades	20,00	0,00	29 586,65	0,00	29 586,65	0,00	0,00	29 586,65	29 586,65	0,00	147933,250
R9.1.1.5	Administração Local	282 265,00	0,00	0,00	0,00	0,00	0,00	0,00	0,00	0,00	0,00	0,000
R10	Outras receitas de capital	10,00	0,00	0,00	0,00	0,00	0,00	0,00	0,00	0,00	0,00	0,000
R13	Receita com passivos financeiros	4 384 000,00	0,00	0,00	0,00	0,00	0,00	0,00	0,00	0,00	0,00	0,000
<b>Outras receitas</b>												
R11	Reposições não abatidas aos pagamentos	10,00	0,00	0,00	0,00	0,00	0,00	0,00	0,00	0,00	0,00	0,000
Saldo da génese anterior - operações orçamentais												
		259 242,77	0,00	259 242,77	0,00	259 242,77	0,00	0,00	259 242,77	259 242,77	0,00	100,000
<b>Total</b>		<b>24 638 205,00</b>	<b>197 100,88</b>	<b>19 115 487,78</b>	<b>1 155,50</b>	<b>19 096 949,76</b>	<b>127,50</b>	<b>127,50</b>	<b>32 304,78</b>	<b>19 064 517,48</b>	<b>19 096 822,26</b>	<b>214 610,90</b>
		<b>13 445 779,36</b>	<b>0,00</b>	<b>20 082,43</b>	<b>0,00</b>	<b>200 824,83</b>	<b>0,00</b>	<b>0,00</b>	<b>200 824,83</b>	<b>200 824,83</b>	<b>0,00</b>	<b>1,494</b>
		<b>289 252,77</b>	<b>0,00</b>	<b>258 424,77</b>	<b>0,00</b>	<b>259 242,77</b>	<b>0,00</b>	<b>0,00</b>	<b>259 242,77</b>	<b>259 242,77</b>	<b>0,00</b>	<b>99,996</b>
<b>Total</b>		<b>38 343 237,13</b>	<b>197 100,88</b>	<b>19 575 555,38</b>	<b>1 155,50</b>	<b>19 557 017,36</b>	<b>127,50</b>	<b>127,50</b>	<b>32 304,78</b>	<b>19 524 585,08</b>	<b>19 556 885,86</b>	<b>214 610,90</b>
												<b>50,921</b>

O CONSELHO DE ADMINISTRAÇÃO

Em \_\_\_ de \_\_\_\_\_ de \_\_\_\_\_

ORGÃO EXECUTIVO

Em \_\_\_ de \_\_\_\_\_ de \_\_\_\_\_

ORGÃO DELIBERATIVO

Em \_\_\_ de \_\_\_\_\_ de \_\_\_\_\_

Demonstração de Execução Orçamental da Receita

S.M.T.U.C

Ano: 2025

Rubrica (designação da alíquota local)	Descrição	Previsões corrigidas	Rec. p/ cobrar per. anteriores	Receitas liquidadas	Liquidações anuladas	Receitas cobradas brutas	Reembolsos e Restituições		Receitas cobradas líquidas		Rec. p/ cobrar final do período	Grau exec. orçamental
							Emitidos	Pagos	Períodos anteriores	Período corrente		
<b>Receita corrente</b>												
04	Taxas, multas e outras penalidades	1 573 517,00	613,80	690 942,88	40,00	688 306,68	0,00	0,00	613,80	687 692,88	3 210,00	0,039
0401	Taxas	1 573 507,00	613,80	690 942,88	40,00	688 306,68	0,00	0,00	613,80	687 692,88	3 210,00	0,039
040123	Taxas específicas das autarquias locais	1 573 507,00	613,80	690 942,88	40,00	688 306,68	0,00	0,00	613,80	687 692,88	3 210,00	0,039
04012399	Outras	1 573 507,00	613,80	690 942,88	40,00	688 306,68	0,00	0,00	613,80	687 692,88	3 210,00	0,039
0401239999	Outras - Estacionamento	1 573 507,00	613,80	690 942,88	40,00	688 306,68	0,00	0,00	613,80	687 692,88	3 210,00	0,039
0402	Multas e outras penalidades	10,00	0,00	0,00	0,00	0,00	0,00	0,00	0,00	0,00	0,00	0,000
040204	Coimas e penalidades por contra-ordenações	10,00	0,00	0,00	0,00	0,00	0,00	0,00	0,00	0,00	0,00	0,000
05	Rendimentos da propriedade	10,00	0,00	0,00	0,00	0,00	0,00	0,00	0,00	0,00	0,00	0,000
0502	Juros-Sociedades financeiras	10,00	0,00	0,00	0,00	0,00	0,00	0,00	0,00	0,00	0,00	0,000
050201	Bancos e outras instituições financeiras	10,00	0,00	0,00	0,00	0,00	0,00	0,00	0,00	0,00	0,00	0,000
06	Transferências correntes	13 771 063,00	0,00	13 426 974,15	0,00	13 426 974,15	0,00	0,00	0,00	13 426 974,15	0,00	0,000
0603	Administração central	1 086 551,00	0,00	18 875,00	0,00	18 875,00	0,00	0,00	0,00	18 875,00	0,00	0,000
060301	Estado	1 086 551,00	0,00	18 875,00	0,00	18 875,00	0,00	0,00	0,00	18 875,00	0,00	0,000
06030199	Outras	1 086 551,00	0,00	18 875,00	0,00	18 875,00	0,00	0,00	0,00	18 875,00	0,00	0,000
060306	Estado-Particip.comunit.proyectos.co-financiados	10,00	0,00	0,00	0,00	0,00	0,00	0,00	0,00	0,00	0,00	0,000
060307	Serviços e fundos autónomos	1 086 531,00	0,00	18 875,00	0,00	18 875,00	0,00	0,00	0,00	18 875,00	0,00	0,000
06030799	Serviços e fundos autónomos - Outras	1 086 531,00	0,00	18 875,00	0,00	18 875,00	0,00	0,00	0,00	18 875,00	0,00	0,000
0605	Administração local	12 684 472,00	0,00	13 408 099,15	0,00	13 408 099,15	0,00	0,00	0,00	13 408 099,15	0,00	0,000
060501	Continente	12 684 472,00	0,00	13 408 099,15	0,00	13 408 099,15	0,00	0,00	0,00	13 408 099,15	0,00	0,000
06050101	Municípios	12 684 472,00	0,00	13 408 099,15	0,00	13 408 099,15	0,00	0,00	0,00	13 408 099,15	0,00	0,000
0605010101	CMC - Obrigações Serviço Público	3 500 000,00	0,00	1 563 827,39	0,00	1 563 827,39	0,00	0,00	0,00	1 563 827,39	0,00	0,000
0605010102	CMC - INCENTIVA +TP	4 173 689,00	0,00	5 665 963,75	0,00	5 665 963,75	0,00	0,00	0,00	5 665 963,75	0,00	0,000
0605010103	CMC - PORTARIA 7-A	5 010 783,00	0,00	6 178 308,01	0,00	6 178 308,01	0,00	0,00	0,00	6 178 308,01	0,00	0,000
06050103	Serviços autónomos da administração local	10,00	0,00	0,00	0,00	0,00	0,00	0,00	0,00	0,00	0,00	0,000
06050104	Associações de municípios	10,00	0,00	0,00	0,00	0,00	0,00	0,00	0,00	0,00	0,00	0,000
06050199	Outros	10,00	0,00	0,00	0,00	0,00	0,00	0,00	0,00	0,00	0,00	0,000
0606	Segurança social	20,00	0,00	0,00	0,00	0,00	0,00	0,00	0,00	0,00	0,00	0,000
060601	Sistemas de solidariedade e segurança social	10,00	0,00	0,00	0,00	0,00	0,00	0,00	0,00	0,00	0,00	0,000
060604	Outras transferências	10,00	0,00	0,00	0,00	0,00	0,00	0,00	0,00	0,00	0,00	0,000
0607	Instituições sem fins lucrativos	10,00	0,00	0,00	0,00	0,00	0,00	0,00	0,00	0,00	0,00	0,000
060701	Instituições sem fins lucrativos	10,00	0,00	0,00	0,00	0,00	0,00	0,00	0,00	0,00	0,00	0,000
0608	Famílias	10,00	0,00	0,00	0,00	0,00	0,00	0,00	0,00	0,00	0,00	0,000
060801	Famílias	10,00	0,00	0,00	0,00	0,00	0,00	0,00	0,00	0,00	0,00	0,000
07	Venda de bens e serviços correntes	5 016 161,00	72 037,00	4 021 977,23	1 115,50	4 023 025,93	127,50	127,50	29 591,50	3 993 306,93	70 000,30	0,590
0702	Serviços	5 016 161,00	72 037,00	4 021 977,23	1 115,50	4 023 025,93	127,50	127,50	29 591,50	3 993 306,93	70 000,30	0,590
070209	Serviços específicos das autarquias	4 976 161,00	69 700,00	3 993 987,85	1 115,50	3 995 864,25	127,50	127,50	27 254,50	3 968 482,25	66 845,60	0,548

## Demonstração de Execução Orçamental da Receita

**S.M.T.U.C**

Ano: 2025

Rubrica	Descrição	Previsões corrigidas	Rec. p/ cobrar per. anteriores	Receitas liquidadas	Liquidações anuladas	Receitas cobradas brutas	Reembolsos e Restituições		Receitas cobradas líquidas		Rec. p/ cobrar final do período	Grau exec. orçamental	Período corrente
							Emitidos	Pagos	Períodos anteriores	Período corrente			
<b>Receita corrente</b>													
07020903	Transportes Coletivos de Passageiros	4 582 561,00	56 582,40	3 577 042,55	1 115,50	3 577 253,35	127,50	127,50	14 018,40	3 563 107,45	56 383,60	0,306	77,754
0702090301	Bilhetes de Bordo	757 190,00	0,00	526 268,00	0,00	526 268,00	0,00	0,00	0,00	526 268,00	0,00	0,000	69,506
0702090302	Bilhetes Pré-Comprados	1 903 800,00	769,69	1 427 105,90	15,00	1 427 092,90	15,00	15,00	84,50	1 426 983,40	1 427 077,90	0,004	74,955
0702090303	Passes Sociais Gerais	930 344,00	4 530,00	790 188,00	33,75	790 468,00	33,75	33,75	4 530,00	786 894,25	4 280,00	0,487	84,474
0702090304	Passes Sociais Especiais	517 706,00	45,00	617 521,25	78,75	617 311,25	78,75	78,75	45,00	617 187,50	255,00	0,009	119,216
0702090306	Cartões de Suporte	339 911,00	43 109,31	110 411,50	0,00	111 623,00	0,00	0,00	1 230,50	110 392,50	41 897,81	0,362	32,477
0702090307	Aluguer de Autocarros	10,00	0,00	0,00	0,00	0,00	0,00	0,00	0,00	0,00	0,00	0,000	0,000
0702090308	Bilhetes Viagens + Estacionamento	133 630,00	8 128,40	105 547,90	966,00	104 500,20	0,00	0,00	8 128,40	96 371,80	104 500,20	6,083	72,118
07020907	Parques de estacionamento	393 600,00	13 117,60	419 995,30	0,00	418 610,90	0,00	0,00	13 236,10	405 374,80	11 462,00	3,363	102,992
070299	Outros	40 000,00	2 337,00	27 979,38	0,00	27 161,68	0,00	0,00	2 337,00	24 824,68	27 161,68	5,842	62,062
07029901	Publicidade	10 000,00	482,00	1 230,00	0,00	1 722,00	0,00	0,00	492,00	1 230,00	1 722,00	4,920	12,300
07029902	Não Especificados Inerentes ao Valor Acrescentado	20 000,00	1 845,00	26 749,38	0,00	25 439,68	0,00	0,00	1 845,00	23 594,68	3 154,70	9,225	117,973
07029903	Outras Receitas Operacionais	10 000,00	0,00	0,00	0,00	0,00	0,00	0,00	0,00	0,00	0,00	0,000	0,000
08	Outras receitas correntes	4 277 454,00	124 450,08	975 593,52	0,00	958 643,00	0,00	0,00	2 099,48	956 543,52	141 400,60	0,049	22,362
0901	Outras	4 277 454,00	124 450,08	975 593,52	0,00	958 643,00	0,00	0,00	2 099,48	956 543,52	141 400,60	0,049	22,362
090199	Outras	4 277 454,00	124 450,08	975 593,52	0,00	958 643,00	0,00	0,00	2 099,48	956 543,52	141 400,60	0,049	22,362
09019902	Indem. estrag. prov. outrem viat. out. equip. dos SMTUC	90 000,00	0,00	72 720,63	0,00	72 720,63	0,00	0,00	0,00	72 720,63	0,00	0,000	80,801
09019903	IVA reembolsado	4 137 454,00	0,00	783 636,02	0,00	783 636,02	0,00	0,00	0,00	783 636,02	0,00	0,000	18,940
09019999	Diversas	50 000,00	124 450,08	119 236,87	0,00	102 286,35	0,00	0,00	2 099,48	100 186,87	141 400,60	4,199	200,374
<b>Receita de capital</b>													
09	Venda de bens de investimento	10 080,00	0,00	19 798,82	0,00	19 798,82	0,00	0,00	0,00	19 798,82	0,00	0,000	196,417
0904	Outros bens de investimento	10 080,00	0,00	19 798,82	0,00	19 798,82	0,00	0,00	0,00	19 798,82	0,00	0,000	196,417
090401	Sociedades e quase-sociedades não financeiras	10 020,00	0,00	19 798,82	0,00	19 798,82	0,00	0,00	0,00	19 798,82	0,00	0,000	197,593
09040101	Equipamento de transporte	10 000,00	0,00	19 798,82	0,00	19 798,82	0,00	0,00	0,00	19 798,82	0,00	0,000	197,988
09040102	Maquinaria e equipamento	10,00	0,00	0,00	0,00	0,00	0,00	0,00	0,00	0,00	0,00	0,000	0,000
09040103	Outros	10,00	0,00	0,00	0,00	0,00	0,00	0,00	0,00	0,00	0,00	0,000	0,000
090405	Admin. Publica-Admin. local-Continente	30,00	0,00	0,00	0,00	0,00	0,00	0,00	0,00	0,00	0,00	0,000	0,000
09040601	Equipamento de transporte	10,00	0,00	0,00	0,00	0,00	0,00	0,00	0,00	0,00	0,00	0,000	0,000
09040602	Maquinaria e equipamento	10,00	0,00	0,00	0,00	0,00	0,00	0,00	0,00	0,00	0,00	0,000	0,000
09040603	Outros	10,00	0,00	0,00	0,00	0,00	0,00	0,00	0,00	0,00	0,00	0,000	0,000
090409	Instituições sem fins lucrativos	30,00	0,00	0,00	0,00	0,00	0,00	0,00	0,00	0,00	0,00	0,000	0,000
09040901	Equipamento de transporte	10,00	0,00	0,00	0,00	0,00	0,00	0,00	0,00	0,00	0,00	0,000	0,000
09040902	Maquinaria e equipamento	10,00	0,00	0,00	0,00	0,00	0,00	0,00	0,00	0,00	0,00	0,000	0,000
09040903	Outros	10,00	0,00	0,00	0,00	0,00	0,00	0,00	0,00	0,00	0,00	0,000	0,000
10	Transferências de capital	9 051 689,36	0,00	181 026,01	0,00	181 026,01	0,00	0,00	0,00	181 026,01	0,00	0,000	2,000
1003	Administração central	8 769 424,36	0,00	181 026,01	0,00	181 026,01	0,00	0,00	0,00	181 026,01	0,00	0,000	2,064

## Demonstração de Execução Orçamental da Receita

**S.M.T.U.C**

Ano: 2025

Rúbrica <small>(designação da autarquia local)</small>	Descrição	Previsões corrigidas	Rec. p/ cobrar per. anteriores	Receitas liquidadas	Liquidações anuladas	Receitas cobradas brutas	Reembolsos e Restituições		Receitas cobradas líquidas		Rec. p/ cobrar final do período	Euros	
							Emitidos	Pagos	Períodos anteriores	Período corrente		Período anterior	Período corrente
<b>Receita de capital</b>													
100301	Estado	20,00	0,00	0,00	0,00	0,00	0,00	0,00	0,00	0,00	0,00	0,00	0,000
10030104	Cooperação Técnica e Financeira	10,00	0,00	0,00	0,00	0,00	0,00	0,00	0,00	0,00	0,00	0,00	0,000
10030199	Outras	10,00	0,00	0,00	0,00	0,00	0,00	0,00	0,00	0,00	0,00	0,00	0,000
100307	Estado-Particip.comunitária project.co-financiados	8 769 384,36	0,00	151 439,36	0,00	151 439,36	0,00	0,00	151 439,36	0,00	0,00	0,00	0,000
10030701	PORTUGAL 2020- POSEUR	10,00	0,00	0,00	0,00	0,00	0,00	0,00	0,00	0,00	0,00	0,00	1,727
10030702	Fundo de Transportes	10,00	0,00	0,00	0,00	0,00	0,00	0,00	0,00	0,00	0,00	0,00	0,000
10030703	Fundo Ambiental - PRR	10,00	0,00	0,00	0,00	0,00	0,00	0,00	0,00	0,00	0,00	0,00	0,000
10030704	Integração Tarifária - (PEDU - Fase1)	151 439,36	0,00	151 439,36	0,00	151 439,36	0,00	0,00	151 439,36	0,00	0,00	0,00	0,000
100308	Serviços e fundos autónomos	20,00	0,00	29 586,65	0,00	29 586,65	0,00	0,00	29 586,65	0,00	0,00	0,00	100,000
10030899	Serviços e fundos autónomos - Outros	20,00	0,00	29 586,65	0,00	29 586,65	0,00	0,00	29 586,65	0,00	0,00	0,00	0,000
1003089901	IMT-FSPT - Capacitação das Autoridades Transportes	10,00	0,00	29 586,65	0,00	29 586,65	0,00	0,00	29 586,65	0,00	0,00	0,00	0,000
1003089999	Outros	10,00	0,00	0,00	0,00	0,00	0,00	0,00	0,00	0,00	0,00	0,00	295866,500
1005	Administração local	282 265,00	0,00	0,00	0,00	0,00	0,00	0,00	0,00	0,00	0,00	0,00	0,000
100501	Contínente	282 265,00	0,00	0,00	0,00	0,00	0,00	0,00	0,00	0,00	0,00	0,00	0,000
10050101	Municípios - Câmara Municipal de Coimbra	282 245,00	0,00	0,00	0,00	0,00	0,00	0,00	0,00	0,00	0,00	0,00	0,000
10050103	Serviços autónomos da administração local	10,00	0,00	0,00	0,00	0,00	0,00	0,00	0,00	0,00	0,00	0,00	0,000
10050104	Associações de municípios	10,00	0,00	0,00	0,00	0,00	0,00	0,00	0,00	0,00	0,00	0,00	0,000
12	Passivos financeiros	4 384 000,00	0,00	0,00	0,00	0,00	0,00	0,00	0,00	0,00	0,00	0,00	0,000
1206	Empréstimos a médio e longo prazos	4 384 000,00	0,00	0,00	0,00	0,00	0,00	0,00	0,00	0,00	0,00	0,00	0,000
120602	Sociedades financeiras	4 384 000,00	0,00	0,00	0,00	0,00	0,00	0,00	0,00	0,00	0,00	0,00	0,000
13	Outras receitas de capital	10,00	0,00	0,00	0,00	0,00	0,00	0,00	0,00	0,00	0,00	0,00	0,000
1301	Outras	10,00	0,00	0,00	0,00	0,00	0,00	0,00	0,00	0,00	0,00	0,00	0,000
130199	Outras	10,00	0,00	0,00	0,00	0,00	0,00	0,00	0,00	0,00	0,00	0,00	0,000
<b>Outras receitas</b>													
15	Reposições não abatidas nos pagamentos	10,00	0,00	0,00	0,00	0,00	0,00	0,00	0,00	0,00	0,00	0,00	0,000
1501	Reposições não abatidas nos pagamentos	10,00	0,00	0,00	0,00	0,00	0,00	0,00	0,00	0,00	0,00	0,00	0,000
150101	Reposições não abatidas nos pagamentos	10,00	0,00	0,00	0,00	0,00	0,00	0,00	0,00	0,00	0,00	0,00	0,000
16	Saldo da gestão anterior	259 242,77	0,00	259 242,77	0,00	259 242,77	0,00	0,00	259 242,77	0,00	0,00	0,00	100,000
1601	Saldo orçamental	259 242,77	0,00	259 242,77	0,00	259 242,77	0,00	0,00	259 242,77	0,00	0,00	0,00	100,000

## Demonstração de Execução Orçamental da Receita

**S.M.T.U.C**

Ano: 2025

Rubrica <small>(designação da autarquia local)</small>	Descrição	Previsões corrigidas	Rec. p/ cobrar per. anteriores	Receitas liquidadas	Liquidações anuladas	Receitas cobradas brutas	Reembolsos e Restituições Emitidos		Receitas cobradas líquidas		Rec. p/ cobrar final do período	Grau exec. orçamental Períodos anteriores	Período corrente	Euros
							Pagos	Períodos anteriores	Período corrente	Total				
160101	Na posse do serviço	259 242,77	0,00	259 242,77	0,00	259 242,77	0,00	0,00	0,00	259 242,77	259 242,77	0,00	0,000	100,000
	<b>Total Receitas Correntes</b>	24 638 205,00	197 100,88	19 115 487,78	1 155,50	19 096 949,76	127,50	127,50	32 304,78	19 064 517,48	19 096 822,26	0,131	77,378	
	<b>Total Receitas de Capital</b>	13 445 779,36	0,00	200 824,83	0,00	200 824,83	0,00	0,00	0,00	200 824,83	200 824,83	0,000	1,494	
	<b>Total Outras Receitas</b>	259 252,77	0,00	259 242,77	0,00	259 242,77	0,00	0,00	0,00	259 242,77	259 242,77	0,000	99,996	
	<b>Total</b>	38 343 237,13	197 100,88	19 575 555,38	1 155,50	19 557 017,36	127,50	127,50	32 304,78	19 524 585,08	19 556 899,86	0,084	50,921	

# 10

## Demonstração de execução orçamental da despesa

Demonstração de Execução Orçamental da Despesa

Ano: 2025

S.M.T.U.C

(designação da autarquia local)

Rubrica	Descrição	Despesas por pagar período anteriores		Dotações corrigidas	Cativos/descativos	Compromissos	Obrigações	Despesas pagas líquidas de reposições		Compromissos a transferir	Obrigações por pagar	Grau de execução orçamental	
		Período anteriores	Período corrente					Período anteriores	Total				
<b>Despesa corrente</b>													
D1	Despesas com o pessoal	58 099,71	13 175 690,00	0,00	0,00	11 986 755,55	11 986 500,42	58 099,71	11 928 400,71	11 986 500,42	255,13	0,00	90,974
D1.1	Remunerações Certas e Permanentes	38 925,09	8 780 722,00	0,00	0,00	7 960 888,42	7 960 888,42	38 925,09	7 921 963,33	7 960 888,42	0,00	0,00	90,66
D1.2	Abonos Variáveis ou Eventuais	8 927,91	1 857 950,00	0,00	0,00	1 710 423,90	1 710 423,90	8 927,91	1 701 485,99	1 710 423,90	0,00	0,00	92,10
D1.3	Segurança Social	10 246,71	2 537 918,00	0,00	0,00	2 315 443,23	2 315 188,10	10 246,71	2 304 941,39	2 315 188,10	255,13	0,00	91,22
D2	Aquisição de bens e serviços	527 035,64	8 007 382,13	0,00	0,00	6 894 834,87	6 300 999,05	527 035,64	5 435 385,53	5 962 421,17	563 835,62	338 577,88	74,46
D3	Juros e outros encargos	0,00	105 750,00	0,00	0,00	83 212,03	80 152,28	0,00	80 152,28	80 152,28	3 059,75	0,00	75,79
D4	Transferências e subsídios correntes	0,00	7 280,00	0,00	0,00	0,00	0,00	0,00	0,00	0,00	0,00	0,00	0,00
D4.1	Transferências correntes	0,00	7 280,00	0,00	0,00	0,00	0,00	0,00	0,00	0,00	0,00	0,00	0,00
D4.1.1	Administrações Públicas	0,00	0,00	0,00	0,00	0,00	0,00	0,00	0,00	0,00	0,00	0,00	0,00
D4.1.3	Famílias	0,00	7 280,00	0,00	0,00	0,00	0,00	0,00	0,00	0,00	0,00	0,00	0,00
D5	Outras despesas correntes	0,00	27 050,00	0,00	0,00	16 723,38	10 250,50	0,00	10 250,50	10 250,50	6 472,88	0,00	37,90
<b>Despesa de capital</b>													
D6	Aquisição de bens de capital	5 169,69	16 868 895,00	0,00	0,00	7 724 949,55	2 111 128,77	5 169,69	2 059 959,08	2 111 128,77	7 513 820,78	0,00	1,25
D7	Transferência e subsídios de capital	0,00	0,00	0,00	0,00	0,00	0,00	0,00	0,00	0,00	0,00	0,00	0,00
D7.1	Transferências de capital	0,00	0,00	0,00	0,00	0,00	0,00	0,00	0,00	0,00	0,00	0,00	0,00
D7.1.1	Administrações Públicas	0,00	0,00	0,00	0,00	0,00	0,00	0,00	0,00	0,00	0,00	0,00	0,00
D10	Despesa com passivos financeiros	0,00	151 500,00	0,00	0,00	151 481,12	151 481,11	0,00	151 481,11	151 481,11	0,01	0,00	99,99
<b>Total Despesas Correntes</b>		<b>585 135,35</b>	<b>21 323 152,13</b>	<b>0,00</b>	<b>0,00</b>	<b>18 981 525,83</b>	<b>18 377 902,25</b>	<b>585 135,35</b>	<b>17 454 189,02</b>	<b>18 039 324,37</b>	<b>603 623,58</b>	<b>338 577,88</b>	<b>81,856</b>
<b>Total Despesas de Capital</b>		<b>5 169,69</b>	<b>17 020 895,00</b>	<b>0,00</b>	<b>0,00</b>	<b>7 876 430,67</b>	<b>362 609,88</b>	<b>5 169,69</b>	<b>357 440,19</b>	<b>362 609,88</b>	<b>7 513 820,79</b>	<b>0,00</b>	<b>2,100</b>
<b>Total Geral</b>		<b>590 305,04</b>	<b>38 343 237,13</b>	<b>0,00</b>	<b>0,00</b>	<b>26 857 956,50</b>	<b>18 740 512,13</b>	<b>590 305,04</b>	<b>17 811 629,21</b>	<b>18 401 934,25</b>	<b>8 117 444,37</b>	<b>338 577,88</b>	<b>46,463</b>

O CONSELHO DE ADMINISTRAÇÃO

Em \_\_\_ de \_\_\_ de \_\_\_

ORGÃO EXECUTIVO

Em \_\_\_ de \_\_\_ de \_\_\_

ORGÃO DELIBERATIVO

Em \_\_\_ de \_\_\_ de \_\_\_

## Demonstração de Execução Orçamental da Despesa

**S.M.T.U.C**

Ano: 2025

Código	Classif. Económica Despesa Designação	Despesas por pagar período anteriores		Dotações corrigidas anteriores	Cativos/descativos	Compromissos	Obrigações	Despesas pagas liquidas de reposições		Total	Compromissos a transferir	Obrigações por pagar	Grau de execução orçamental	
		Despesas pagas anteriores	Obrigações					Períodos anteriores	Período corrente				Períodos anteriores	Período corrente
<b>Despesa corrente</b>														
01	Despesas com o pessoal	58 099,71	13 175 600,00	0,00	11 986 755,55	11 986 500,42	11 986 500,42	58 099,71	11 928 400,71	11 986 500,42	255,13	0,00	0,441	90,533
0101	Remunerações certas e permanentes	38 925,09	8 780 720,00	0,00	7 960 888,42	7 960 888,42	7 960 888,42	38 925,09	7 921 963,33	7 960 888,42	0,00	0,00	0,443	90,220
010101	Titulares órgãos soberania e memb. órgãos autárq.	2 071,22	96 937,00	0,00	89 937,48	89 937,48	89 937,48	2 071,22	87 868,26	89 937,48	0,00	0,00	2,146	91,037
010104	Pessoal quadros-Regime contrato indifid. trabalho	35 434,91	6 449 500,00	0,00	5 866 660,90	5 866 660,90	5 866 660,90	35 434,91	5 831 225,99	5 866 660,90	0,00	0,00	0,549	90,413
01010401	Pessoal em Funções	33 782,87	5 876 660,00	0,00	5 577 977,27	5 577 977,27	5 577 977,27	33 782,87	5 544 194,40	5 577 977,27	0,00	0,00	0,575	94,342
01010402	Alterações obrigatórias de posicionamento remunerat	0,00	53 300,00	0,00	22 614,42	22 614,42	22 614,42	0,00	22 614,42	22 614,42	0,00	0,00	0,000	42,359
01010403	Alterações facultativas de posicionamento remunerat	0,00	75 167,00	0,00	7 300,79	7 300,79	7 300,79	0,00	7 300,79	7 300,79	0,00	0,00	0,000	9,713
01010404	Recrutamento de Pessoal para novos postos de trabal	1 652,04	444 336,00	0,00	258 768,42	258 768,42	258 768,42	1 652,04	257 116,38	258 768,42	0,00	0,00	0,372	57,865
010107	Pessoal em regime de tarefa ou avença	0,00	10,00	0,00	0,00	0,00	0,00	0,00	0,00	0,00	0,00	0,00	0,000	0,000
010108	Pessoal apurando aposentação	71,00	17 733,00	0,00	17 143,20	17 143,20	17 143,20	71,00	17 072,20	17 143,20	0,00	0,00	0,400	96,274
010109	Pessoal em qualquer outra situação	0,00	10,00	0,00	0,00	0,00	0,00	0,00	0,00	0,00	0,00	0,00	0,000	0,000
010111	Representação	625,45	37 440,00	0,00	28 977,92	28 977,92	28 977,92	625,45	28 322,47	28 977,92	0,00	0,00	1,671	75,728
010112	Suplementos e prémios	0,00	10,00	0,00	0,00	0,00	0,00	0,00	0,00	0,00	0,00	0,00	0,000	0,000
010113	Subsidio de refeição	0,00	706 542,00	0,00	589 656,00	589 656,00	589 656,00	0,00	589 656,00	589 656,00	0,00	0,00	0,000	83,457
010114	Subsidio de férias e de Natal	86,00	1 183 957,00	0,00	1 081 192,21	1 081 192,21	1 081 192,21	86,00	1 081 104,21	1 081 192,21	0,00	0,00	0,007	91,313
010115	Remunerações por doença e maternidade/paternidade	634,51	288 943,00	0,00	287 320,71	287 320,71	287 320,71	634,51	286 886,20	287 320,71	0,00	0,00	0,220	99,219
0102	Abonos variáveis ou eventuais	8 927,91	1 857 050,00	0,00	1 710 423,90	1 710 423,90	1 710 423,90	8 927,91	1 710 423,90	1 710 423,90	0,00	0,00	0,481	91,624
010202	Horas extraordinárias	1 800,05	307 732,00	0,00	301 028,04	301 028,04	301 028,04	1 800,05	299 227,98	301 028,04	0,00	0,00	0,585	97,237
010204	Ajudas de custo	0,00	11 860,00	0,00	3 336,71	3 336,71	3 336,71	0,00	3 336,71	3 336,71	0,00	0,00	0,000	28,087
010205	Abono para faltas	465,98	327 650,00	0,00	268 718,08	268 718,08	268 718,08	465,98	268 251,10	268 718,08	0,00	0,00	0,142	81,786
010206	Formação	0,00	10,00	0,00	0,00	0,00	0,00	0,00	0,00	0,00	0,00	0,00	0,000	0,000
010210	Subsidio de trabalho nocturno	0,00	618,00	0,00	0,00	0,00	0,00	0,00	0,00	0,00	0,00	0,00	0,000	0,000
010211	Subsidio de turno	6 276,68	1 127 220,00	0,00	1 064 232,48	1 064 232,48	1 064 232,48	6 276,68	1 057 955,80	1 064 232,48	0,00	0,00	0,557	93,855
010212	Indemnizações por cessação de funções	0,00	10,00	0,00	0,00	0,00	0,00	0,00	0,00	0,00	0,00	0,00	0,000	0,000
010213	Outros suplementos e prémios	0,00	30,00	0,00	0,00	0,00	0,00	0,00	0,00	0,00	0,00	0,00	0,000	0,000
01021302	Outros	0,00	10,00	0,00	0,00	0,00	0,00	0,00	0,00	0,00	0,00	0,00	0,000	0,000
01021303	Sinhas de Presença	0,00	10,00	0,00	0,00	0,00	0,00	0,00	0,00	0,00	0,00	0,00	0,000	0,000
010214	Outros abonos em numerário ou espécie	384,20	81 600,00	0,00	73 108,59	73 108,59	73 108,59	384,20	72 724,39	73 108,59	0,00	0,00	0,471	89,123
0103	Sigurança social	10 246,71	2 537 918,00	0,00	2 315 443,23	2 315 188,10	2 315 188,10	10 246,71	2 304 941,39	2 315 188,10	255,13	0,00	0,404	90,820
010301	Encargos com a saúde	0,00	6 000,00	0,00	4 235,00	3 980,00	3 980,00	0,00	3 980,00	3 980,00	255,00	0,00	0,000	66,333
010303	Subsidio familiar a criança e jovens	0,00	22 200,00	0,00	19 935,24	19 935,24	19 935,24	0,00	19 935,24	19 935,24	0,00	0,00	0,000	89,788
010304	Outras prestações familiares	0,00	9 780,00	0,00	7 776,42	7 776,42	7 776,42	0,00	7 776,42	7 776,42	0,00	0,00	0,000	79,513
010305	Contribuições para a segurança social	0,00	2 305 561,00	0,00	2 093 408,42	2 093 408,42	2 093 408,42	0,00	2 093 408,42	2 093 408,42	0,00	0,00	0,000	90,797
01030502	Segurança social do pessoal em regime de contrato d	0,00	2 305 571,00	0,00	2 093 408,42	2 093 408,42	2 093 408,42	0,00	2 093 408,42	2 093 408,42	0,00	0,00	0,000	90,798
0103050201	Caixa Geral de Aposentações	0,00	1 560 211,00	0,00	1 532 613,70	1 532 613,70	1 532 613,70	0,00	1 532 613,70	1 532 613,70	0,00	0,00	0,000	96,992

Demonstração de Execução Orçamental da Despesa

S.M.T.U.C

Ano: 2025

Código	Classif. Económica Despesa Designação	Despesas por pagar período anteriores	Dotações corrigidas	Cativos/descativos	Compromissos	Obrigações	Despesas pagas líquidas de reposições		Compromissos a transferir	Obrigações por pagar	Grau de execução orçamental Períodos anteriores	Período corrente
							Períodos anteriores	Total				
<b>Despesa corrente</b>												
010305020	Segurança social - Regime geral	0,00	725 350,00	0,00	560 894,72	560 894,72	0,00	560 894,72	0,00	0,00	0,00	77,326
01030503	Outros	0,00	10,00	0,00	0,00	0,00	0,00	0,00	0,00	0,00	0,00	0,000
010306	Acidentes em serviço e doenças profissionais	0,00	4 750,00	0,00	4 324,90	4 324,90	0,00	4 324,90	0,00	0,00	0,00	91,051
010308	Outras pensões	0,00	35 207,00	0,00	33 818,42	33 818,42	0,00	33 818,42	0,00	0,00	0,00	96,056
010309	Seguros	10 246,71	144 200,00	0,00	144 130,37	144 130,24	10 246,71	133 883,53	0,13	0,00	7,106	92,846
01030901	Seguros acidentes trabalho doença profissionais	10 246,71	144 200,00	0,00	144 130,37	144 130,24	10 246,71	133 883,53	0,13	0,00	7,106	92,846
010310	Outras despesas de segurança social	0,00	10 200,00	0,00	7 814,46	7 814,46	0,00	7 814,46	0,00	0,00	0,000	76,612
01031001	Eventualidade Maternidade, paternidade e adopção	0,00	10 200,00	0,00	7 814,46	7 814,46	0,00	7 814,46	0,00	0,00	0,000	76,612
02	Aquisição de bens e serviços	527 035,64	8 007 382,13	0,00	6 894 834,87	6 300 998,05	527 035,64	5 435 395,53	5 962 421,17	593 635,82	338 577,88	67,800
0201	Aquisição de bens	323 928,54	3 679 800,00	0,00	3 495 924,55	3 356 302,75	323 928,54	2 914 863,86	3 239 892,40	139 621,80	117 410,35	8,603
020101	Materiais-primas e subsidiários	72 903,88	839 160,01	0,00	692 706,57	583 659,64	72 903,88	441 684,83	514 568,71	109 046,93	69 070,93	8,782
020102	Combustíveis e lubrificantes	249 512,07	2 819 339,99	0,00	2 790 579,22	2 762 776,84	249 512,07	2 465 917,77	2 715 429,84	27 802,38	47 347,00	8,850
02010201	Gasolina	0,00	200,00	0,00	0,00	0,00	0,00	0,00	0,00	0,00	0,000	0,000
02010202	Gasóleo	235 278,72	2 721 339,99	0,00	2 720 670,38	2 709 507,95	235 278,72	2 425 983,95	2 661 262,67	12 162,43	47 245,28	8,646
02010203	Lubrificantes	13 985,18	89 000,00	0,00	67 567,52	52 240,92	13 985,18	38 295,74	52 240,92	15 326,60	0,00	15,714
02010299	Outros	249,17	8 800,00	0,00	2 341,32	2 027,97	248,17	1 078,08	1 926,25	313,35	101,72	2,820
020104	Limpeza e higiene	0,00	1 000,00	0,00	330,46	330,46	0,00	330,46	330,46	0,00	0,000	19,069
020107	Vestuário e artigos pessoais	699,71	8 530,00	0,00	6 127,52	4 223,32	699,71	3 055,04	3 754,75	1 902,20	470,57	8,203
020108	Material de escritório	0,00	550,00	0,00	490,42	490,42	0,00	490,42	490,42	0,00	0,000	89,167
020112	Material de transporte-Peças	0,00	10,00	0,00	0,00	0,00	0,00	0,00	0,00	0,00	0,000	0,000
020114	Outro material-Peças	0,00	5 000,00	0,00	109,50	109,50	0,00	109,50	109,50	0,00	0,000	2,190
020115	Premios, condecorações e ofertas	812,88	10 000,00	0,00	3 037,46	2 167,17	812,88	832,44	1 645,32	870,29	521,85	8,324
020117	Ferramentas e utensílios	0,00	100,00	0,00	0,00	0,00	0,00	0,00	0,00	0,00	0,000	0,000
020118	Livros e documentação técnica	0,00	100,00	0,00	0,00	0,00	0,00	0,00	0,00	0,00	0,000	0,000
020119	Artigos honoríficos e de decoração	0,00	100,00	0,00	0,00	0,00	0,00	0,00	0,00	0,00	0,000	0,000
020121	Outros bens	0,00	5 000,00	0,00	2 543,40	2 543,40	0,00	2 543,40	2 543,40	0,00	0,000	50,868
0202	Aquisição de serviços	203 107,10	4 327 582,13	0,00	3 399 910,32	2 944 696,30	203 107,10	2 520 421,67	2 723 528,77	454 214,02	221 167,53	4,693
020201	Encargos das instalações	42 977,39	708 000,00	0,00	510 203,89	443 617,31	42 977,39	398 914,12	441 291,51	66 586,58	2 325,80	6,070
02020101	Água	1 317,13	32 000,00	0,00	29 524,55	24 685,25	1 317,13	22 478,88	22 796,01	4 839,30	1 869,24	4,116
02020102	Electricidade	41 660,26	676 000,00	0,00	480 679,34	419 932,06	41 660,26	376 835,24	418 495,50	61 747,28	436,56	6,163
020202	Limpeza e higiene	9 225,43	281 000,00	0,00	251 033,94	221 328,97	9 225,43	183 018,93	192 294,36	29 704,97	29 084,61	65,131
02020201	Limpeza de instalações	516,05	105 000,00	0,00	96 870,32	86 326,02	516,05	81 265,69	81 781,73	7 544,29	7 544,29	0,491
02020202	Limpeza de Viaturas	8 709,38	176 000,00	0,00	154 163,62	132 002,95	8 709,38	101 753,25	110 462,63	22 160,67	21 540,32	4,849
020203	Conservação de bens	96 605,61	1 821 462,13	0,00	1 440 825,93	1 244 200,84	96 605,61	994 323,31	1 000 928,92	196 625,09	153 271,92	5,304
020205	Locação de material de informática	0,00	42 400,00	0,00	42 310,93	35 290,56	0,00	35 290,56	7 020,37	0,00	0,000	83,332
020206	Locação de material de transporte	461,25	35 510,00	0,00	24 570,19	24 569,79	461,25	18 079,66	18 540,91	6 028,88	1 299	50,914

## Demonstração de Execução Orçamental da Despesa

**S.M.T.U.C**

Ano: 2025

Código	Classif. Económica Despesa Designação	Despesas por pagar período anteriores	Dotações corrigidas anteriores	Cativos/descativos	Compromissos	Obrigações	Despesas pagas líquidas de reposições		Compromissos a transferir	Obrigações por pagar	Grau de execução orçamental	
							Período anteriores	Período corrente			Períodos anteriores	Período corrente
<b>Despesa corrente</b>												
020208	Locação de outros bens	0,00	30.000,00	0,00	26.456,74	26.456,74	0,00	24.473,18	0,00	1.983,56	0,000	81,577
020209	Comunicações	462,35	50.000,00	0,00	32.504,67	29.504,96	462,35	28.921,06	2.999,71	121,55	0,925	57,842
020210	Transportes	0,00	1.000,00	0,00	329,83	329,83	0,00	329,83	0,00	0,00	0,000	32,983
020211	Representação dos serviços	0,00	1.000,00	0,00	133,75	133,75	0,00	133,75	0,00	0,00	0,000	13,375
020212	Seguros	0,00	441.590,00	0,00	318.773,89	310.853,84	0,00	310.853,84	7.920,05	0,00	0,000	70,394
020213	Destacação e estadas	0,00	7.000,00	0,00	5.400,62	5.400,62	0,00	5.400,62	0,00	0,00	0,000	77,152
020214	Estudos, pareceres, projectos e consultadoria	386,85	94.900,00	0,00	79.441,21	59.751,75	386,85	54.163,20	19.689,46	5.201,70	0,408	57,074
020215	Formação	0,00	15.000,00	0,00	6.115,05	4.390,05	0,00	4.096,05	1.725,00	324,00	0,000	27,107
020217	Publicidade	118,08	7.500,00	0,00	6.507,28	6.507,28	118,08	6.389,20	0,00	0,00	1,574	85,189
020218	Vigilância e segurança	0,00	117.100,00	0,00	117.002,73	99.526,19	0,00	98.345,39	17.476,54	1.180,80	0,000	83,984
020219	Assistência técnica	0,00	1.500,00	0,00	0,00	0,00	0,00	0,00	0,00	0,00	0,000	0,000
020220	Outros trabalhos especializados	49.300,65	455.000,00	0,00	370.736,72	280.767,33	49.300,65	221.465,90	89.971,39	10.000,78	10,835	46,674
020222	Serviços de saúde	1.228,91	32.500,00	0,00	20.400,93	16.821,80	1.228,91	12.224,81	3.579,13	3.368,08	3,781	37,615
020224	Encargos de cobrança de receitas	470,41	60.000,00	0,00	34.393,50	32.558,98	470,41	32.655,35	1.834,52	33,22	0,784	53,426
020225	Outros serviços	1.870,17	125.100,00	0,00	111.766,52	102.685,71	1.870,17	92.372,91	9.080,81	8.242,63	1,495	73,999
03	Juros e outros encargos	0,00	105.750,00	0,00	83.212,03	80.152,28	0,00	80.152,28	3.059,75	0,00	0,000	75,794
0301	Juros da dívida pública	0,00	95.500,00	0,00	74.366,80	74.356,79	0,00	74.356,79	10,01	0,00	0,000	77,861
030103	Socied.financ.Bancos e outras instit. financeiras	0,00	95.500,00	0,00	74.366,80	74.356,79	0,00	74.356,79	10,01	0,00	0,000	77,861
03010302	Emprestimos de medio e longo prazos	0,00	95.500,00	0,00	74.366,80	74.356,79	0,00	74.356,79	10,01	0,00	0,000	77,861
0305	Outros juros	0,00	250,00	0,00	73,75	73,75	0,00	73,75	0,00	0,00	0,000	29,500
030502	Outros	0,00	250,00	0,00	73,75	73,75	0,00	73,75	0,00	0,00	0,000	29,500
0306	Outros encargos financeiros	0,00	10.000,00	0,00	8.771,48	5.721,74	0,00	5.721,74	3.046,74	0,00	0,000	57,217
030601	Outros encargos financeiros	0,00	10.000,00	0,00	8.771,48	5.721,74	0,00	5.721,74	3.046,74	0,00	0,000	57,217
04	Transferências correntes	0,00	7.280,00	0,00	0,00	0,00	0,00	0,00	0,00	0,00	0,000	0,000
0408	Familias	0,00	7.280,00	0,00	0,00	0,00	0,00	0,00	0,00	0,00	0,000	0,000
040802	Outras	0,00	7.280,00	0,00	0,00	0,00	0,00	0,00	0,00	0,00	0,000	0,000
04080202	Outras	0,00	7.280,00	0,00	0,00	0,00	0,00	0,00	0,00	0,00	0,000	0,000
06	Outras despesas correntes	0,00	27.050,00	0,00	16.723,38	10.250,50	0,00	10.250,50	6.472,88	0,00	0,000	37,895
0602	Diversas	0,00	27.050,00	0,00	16.723,38	10.250,50	0,00	10.250,50	6.472,88	0,00	0,000	37,895
060201	Impostos e taxas	0,00	2.020,00	0,00	75,00	75,00	0,00	75,00	0,00	0,00	0,000	3,713
06020101	Impostos e taxas pagos pela Autarquia	0,00	2.010,00	0,00	75,00	75,00	0,00	75,00	0,00	0,00	0,000	3,713
0602010101	Taxa de Gestão de Resíduos - TGR	0,00	10,00	0,00	0,00	0,00	0,00	0,00	0,00	0,00	0,000	0,000
0602010198	Outras	0,00	2.000,00	0,00	75,00	75,00	0,00	75,00	0,00	0,00	0,000	3,790
06020102	Restituições de impostos ou taxas cobrados	0,00	10,00	0,00	0,00	0,00	0,00	0,00	0,00	0,00	0,000	0,000
060203	Outras	0,00	25.030,00	0,00	16.648,38	10.175,50	0,00	10.175,50	6.472,88	0,00	0,000	40,663
06020301	Outras restituições	0,00	10,00	0,00	0,00	0,00	0,00	0,00	0,00	0,00	0,000	0,000

## Demonstração de Execução Orçamental da Despesa

**S.M.T.U.C**

Ano: 2025

Código	Classif. Económica Despesa Designação	Despesas por pagar period. anteriores		Dotações corrigidas	Cativos/descativos	Compromissos	Obrigações	Despesas pagas líquidas de reposições		Compromissos a transferir	Obrigações por pagar	Grau de execução orçamental	Euros
		Despesas pagas anteriores	Periodo corrente					Total	Periodo anterior				
<b>Despesa corrente</b>													
06020002	IVA pago	0,00	10,00	0,00	0,00	0,00	0,00	0,00	0,00	0,00	0,00	0,00	0,000
06020304	Serviços bancários	0,00	10,00	0,00	0,00	0,00	0,00	0,00	0,00	0,00	0,00	0,00	0,000
06020305	Outras	0,00	25 000,00	0,00	0,00	16 848,38	10 175,50	10 175,50	10 175,50	6 472,88	0,00	0,000	40,702
<b>Despesa de capital</b>													
07	Aquisição de bens de capital	5 169,69	16 886 585,00	0,00	0,00	7 724 945,55	211 128,77	5 169,69	205 959,08	7 513 820,78	0,00	0,031	1,221
0701	Investimentos	5 169,69	16 886 585,00	0,00	0,00	7 724 945,55	211 128,77	5 169,69	205 959,08	7 513 820,78	0,00	0,031	1,221
070103	Edifícios	0,00	166 400,00	0,00	0,00	45 380,34	45 380,33	0,00	45 380,33	0,01	0,00	0,000	27,272
07010301	Instalações de serviços	0,00	166 400,00	0,00	0,00	45 380,34	45 380,33	0,00	45 380,33	0,01	0,00	0,000	27,272
0701030101	Edifícios	0,00	130 030,00	0,00	0,00	45 380,34	45 380,33	0,00	45 380,33	0,01	0,00	0,000	34,900
0701030102	Outras Construções	0,00	36 370,00	0,00	0,00	0,00	0,00	0,00	0,00	0,00	0,00	0,000	0,000
070106	Material de transporte	0,00	30,00	0,00	0,00	0,00	0,00	0,00	0,00	0,00	0,00	0,000	0,000
07010603	Veículos de Apoio	0,00	30,00	0,00	0,00	0,00	0,00	0,00	0,00	0,00	0,00	0,000	0,000
0701060301	Veículos Automóveis Pesados	0,00	10,00	0,00	0,00	0,00	0,00	0,00	0,00	0,00	0,00	0,000	0,000
0701060302	Veículos Automóveis Leigos	0,00	10,00	0,00	0,00	0,00	0,00	0,00	0,00	0,00	0,00	0,000	0,000
0701060303	Outro Equipamento de Transporte	0,00	10,00	0,00	0,00	0,00	0,00	0,00	0,00	0,00	0,00	0,000	0,000
070107	Equipamento de informática	0,00	50 000,00	0,00	0,00	10 173,68	10 173,68	0,00	10 173,68	0,00	0,00	0,000	20,347
070108	Software informático	0,00	101 500,00	0,00	0,00	0,00	0,00	0,00	0,00	0,00	0,00	0,000	0,000
070109	Equipamento administrativo	0,00	21 700,00	0,00	0,00	13 765,81	13 765,81	0,00	13 765,81	0,00	0,00	0,000	63,437
07010901	Mobiliário	0,00	13 000,00	0,00	0,00	8 745,30	8 745,30	0,00	8 745,30	0,00	0,00	0,000	67,272
07010902	Máquinas de Escritório	0,00	200,00	0,00	0,00	0,00	0,00	0,00	0,00	0,00	0,00	0,000	0,000
07010904	Outro Equipamento Administrativo	0,00	7 500,00	0,00	0,00	4 159,37	4 159,37	0,00	4 159,37	0,00	0,00	0,000	55,458
07010905	Aparelham e Utensílios Diversos	0,00	1 000,00	0,00	0,00	861,14	861,14	0,00	861,14	0,00	0,00	0,000	86,114
070110	Equipamento básico	3 644,49	16 493 425,00	0,00	0,00	7 640 107,72	126 286,95	3 644,49	122 842,46	7 513 820,77	0,00	0,022	0,744
07011002	Outro	0,00	10,00	0,00	0,00	0,00	0,00	0,00	0,00	0,00	0,00	0,000	0,000
0701100213	Diverso Equipamento Básico	0,00	10,00	0,00	0,00	0,00	0,00	0,00	0,00	0,00	0,00	0,000	0,000
07011003	Linhas Eléctricas e Respectives Instalações	0,00	432 857,00	0,00	0,00	419 851,89	0,00	0,00	0,00	419 851,89	0,00	0,000	0,000
07011004	Subestações/Postos de Transformação	0,00	346 805,00	0,00	0,00	256 859,00	6 819,12	0,00	6 819,12	249 878,88	0,00	0,000	1,966
07011005	Veículos de Transporte de Passageiros	0,00	15 263 230,00	0,00	0,00	8 844 089,00	0,00	0,00	0,00	6 844 089,00	0,00	0,000	0,000
0701100501	Troleibuses	0,00	10,00	0,00	0,00	0,00	0,00	0,00	0,00	0,00	0,00	0,000	0,000
0701100502	Autocarros	0,00	15 179 210,00	0,00	0,00	8 844 089,00	0,00	0,00	0,00	6 844 089,00	0,00	0,000	0,000
0701100503	Caminhões de transporte especial	0,00	85 000,00	0,00	0,00	0,00	0,00	0,00	0,00	0,00	0,00	0,000	0,000
0701100504	Mini-Autocarros	0,00	10,00	0,00	0,00	0,00	0,00	0,00	0,00	0,00	0,00	0,000	0,000
07011006	Equipamento Oficial	3 644,49	25 000,00	0,00	0,00	10 979,35	10 979,35	3 644,49	7 234,86	0,00	0,00	0,000	28,939
07011007	Equipamento de Segurança e Protecção	0,00	8 500,00	0,00	0,00	8 402,06	8 402,06	0,00	8 402,06	0,00	0,00	0,000	98,848
07011008	Outras Máquinas	0,00	417 023,00	0,00	0,00	100 186,42	100 186,42	0,00	100 186,42	0,00	0,00	0,000	24,024
070111	Ferramentas e utensílios	787,20	25 020,00	0,00	0,00	5 097,75	5 097,75	787,20	4 310,55	0,00	0,00	3,146	17,228

## Demonstração de Execução Orçamental da Despesa

Ano: 2025

**S.M.T.U.C**

(designação da autarquia local)

Código	Classif. Económica Despesa Designação	Despesas por pagar period. anteriores	Dotações corrigidas	Cativos/descativos	Compromissos	Obrigações	Despesas pagas líquidas de reposições		Compromissos a transferir	Obrigações por pagar	Grau de execução orçamental	
							Periodos anteriores	Período corrente			Periodos anteriores	Período corrente
<b>Despesa de capital</b>												
07015	Outros investimentos	738,00	10 510,00	0,00	10 424,25	10 424,25	738,00	9 686,25	0,00	0,00	7,022	92,162
0701502	Diversos	738,00	10 510,00	0,00	10 424,25	10 424,25	738,00	9 686,25	0,00	0,00	7,022	92,162
10	Passivos financeiros	0,00	151 500,00	0,00	151 481,12	151 481,11	0,00	151 481,11	0,01	0,00	0,000	99,988
1006	Empréstimos a médio e longo prazos	0,00	151 500,00	0,00	151 481,12	151 481,11	0,00	151 481,11	0,01	0,00	0,000	99,988
100603	Socied.finanç.-Bancos e outras instit. financeiras	0,00	151 500,00	0,00	151 481,12	151 481,11	0,00	151 481,11	0,01	0,00	0,000	99,988
<b>Total Despesas Correntes</b>		<b>585 135,35</b>	<b>21 325 152,13</b>	<b>0,00</b>	<b>18 981 626,83</b>	<b>18 377 902,25</b>	<b>886 135,35</b>	<b>17 464 189,02</b>	<b>603 623,58</b>	<b>338 877,88</b>	<b>2,744</b>	<b>81,886</b>
<b>Total Despesas de Capital</b>		<b>5 165,69</b>	<b>17 020 085,00</b>	<b>0,00</b>	<b>7 876 330,67</b>	<b>362 609,88</b>	<b>5 169,69</b>	<b>357 440,19</b>	<b>7 512 820,79</b>	<b>0,00</b>	<b>0,030</b>	<b>2,100</b>
<b>Total Geral</b>		<b>590 301,04</b>	<b>38 345 237,13</b>	<b>0,00</b>	<b>26 857 957,50</b>	<b>18 740 512,13</b>	<b>890 305,04</b>	<b>17 811 629,21</b>	<b>8 117 444,37</b>	<b>338 877,88</b>	<b>1,540</b>	<b>46,443</b>

# 11

**DPPI - Demonstração da execução do plano plurianual  
de investimentos  
Execução anual do plano plurianual de investimentos**

DPPI - Demonstração de Execução do Plano Plurianual de Investimentos

**S.M.T.U.C**

(designação da autarquia local)

Período: de 01-01-2025 a 31-12-2025

Objetivo	Número do Projeto	Designação do Projeto	Forma de Realização	Rubrica Orçamental	Fonte de Financiamento				Datas		Fase de Execução	
					RG	RP	UE	EMPR	ND	Início		Fim
[1]	[2]	[3]	[4]	[5]	[6]	[7]	[8]	[9]	[10]	[11]	[12]	[13]
01/11	2024/4.1	Aquisição de Autocarros	O D6	D6			14 605 708,80	8 215 711,20		2024-01-01	2028-12-01	0
01/11	2025/1.1	Aquisição/Atualização Tecnológica de Troleicarros	O D6	D6		900 010,00				2025-01-01	2027-12-01	0
01/11	2025/2.1	Aquisição de autocarros	O D6	D6		13 200 010,00				2025-01-01	2030-12-01	0
01/11	2025/5.1	Carrinhas de Transporte Especial	O D6	D6		85 000,00				2025-01-01	2025-12-31	0
01/11	2025/6.1	Mini-autocarros	O D6	D6		10,00				2025-01-01	2025-12-31	0
01/12	2025/9.1	Sistema de Ajuda ao Tripulante	O D6	D6		10,00				2025-01-01	2025-12-31	0
01/12	2025/9.2	Sistema de Apoio à Exploração	O D6	D6		101 566,20				2025-01-01	2025-12-31	0
01/13	2025/8.1	Aquisição de Máquinas de Venda de Títulos de Transporte	O D6	D6		30 000,00				2025-01-01	2025-12-31	0
01/13	2025/8.2	Aquisição de Cartões Bancários Contactless/Bilhética - Cantões Bancários Contactless	O D6	D6		150 000,00				2025-01-01	2025-12-31	0
01/13	2025/8.3	Outros Equipamentos de Bilhética	O D6	D6		188 163,00				2025-01-01	2025-12-31	0
01/14	2024/16.2	Aquisição/Instalação de Carregadores	O D6	D6		432 837,00				2024-01-01	2024-12-31	0
01/14	2024/18.2	Postos de Transformação	E D6	D6		250 025,00				2024-01-01	2024-12-31	0
01/14	2024/18.3	Assistência Técnica	O D6	D6		73 800,00				2024-01-01	2024-12-31	0
01/14	2025/10.1	Edifícios de Subestações	E D6	D6		10,00				2025-01-01	2025-12-31	0
01/14	2025/11.1	Linhas Elétricas e Respetivas Instalações	O D6	D6		10,00				2025-01-01	2025-12-31	0
01/14	2025/11.2	Aquisição/Instalação de Carregadores	O D6	D6		484 510,00				2025-01-01	2025-12-31	0
01/14	2025/15.1	Subestações	E D6	D6		10,00				2025-01-01	2025-12-31	0
01/14	2025/15.2	Postos de Transformação	E D6	D6		548 030,63				2025-01-01	2025-12-31	0
01/14	2025/15.3	Assistência Técnica	O D6	D6		95 474,28				2025-01-01	2025-12-31	0
01/14	2025/19.1	Equipamento Oficial	O D6	D6		26 737,17				2025-01-01	2025-12-31	0
01/15	2025/20.1	GIST	O D6	D6		10,00				2025-01-01	2025-12-31	0
01/16	2024/21.1	Plataforma MaaS	O D6	D6		10,00				2024-01-01	2024-12-31	0
01/17	2023/13.1	Na cobertura das oficinas dos SMTUC	E D6	D6		10,00				2023-01-01	2024-12-01	0
01/17	2023/13.2	Na zona de carregamento de miniautocarros elétricos	E D6	D6		10,00				2023-01-01	2024-12-01	0
01/17	2023/13.3	Na zona de aparcamento de autocarros	E D6	D6		10,00				2023-01-01	2024-12-01	0
02/21	2024/14.4	Implementação de Medidas de Autoproteção	E D6	D6		10,00				2024-01-01	2024-12-01	0
02/21	2024/17.3	Reabilitação da Estação de Serviço	E D6	D6		10,00				2024-01-01	2024-12-31	0
02/21	2025/22.1	Edifício Administrativo	E D6	D6		120 000,00				2025-01-01	2025-12-31	0
02/21	2025/22.2	Edifício Industrial	E D6	D6		10 000,00				2025-01-01	2025-12-31	0
02/21	2025/22.3	Outras Construções Diversas	O D6	D6		10,00				2025-01-01	2025-12-31	0

DPPI - Demonstração de Execução do Plano Plurianual de Investimentos

**S.M.T.U.C.**

(designação da autarquia local)

Período: de 01-01-2025 a 31-12-2025

Objetivo	Número do Projeto	Montante Previsto					Montante Executado			Nível de Execução Financeira Anual % [24]=[23]/([21]+[22])*100	Nível de Execução Financeira Global % [25]=[23]/([20]+[21])*100		
		Períodos Futuros					Anos Anteriores	Ano 2025	Total				
		Ano 2025	Ano 2026	Ano 2027	Ano 2028	Ano 2029						Anos Seguintes	Total
[1]	[2]	[14]	[15]	[16]	[17]	[18]	[19]	[20]=[14]+...+[19]	[21]	[22]	[23]=[21]+[22]	[24]	[25]
01/11	2024/4.1	15 178 200,00	6 868 320,00					22 046 520,00	774 900,00	774 900,00	0,00	3,40	
01/11	2025/1.1	10,00	450 000,00	450 000,00				900 010,00			0,00	0,00	
01/11	2025/2.1	10,00	3 300 000,00	3 300 000,00	3 300 000,00	3 300 000,00		13 200 010,00			0,00	0,00	
01/11	2025/5.1	85 000,00						85 000,00			0,00	0,00	
01/11	2025/6.1	10,00						10,00			0,00	0,00	
01/12	2025/9.1	10,00						10,00			0,00	0,00	
01/12	2025/9.2	18 000,00						18 000,00	83 566,20	83 566,20	0,00	82,28	
01/13	2025/8.1	30 000,00						30 000,00			0,00	0,00	
01/13	2025/8.2	150 000,00						150 000,00			0,00	0,00	
01/13	2025/8.3	188 163,00						188 163,00	97 044,21	97 044,21	51,57	51,57	
01/14	2024/16.2	432 837,00						432 837,00			0,00	0,00	
01/14	2024/18.2	250 025,00						250 025,00			0,00	0,00	
01/14	2024/18.3	73 800,00						73 800,00			0,00	0,00	
01/14	2025/10.1	10,00						10,00			0,00	0,00	
01/14	2025/11.1	10,00						10,00			0,00	0,00	
01/14	2025/11.2	10,00	25 500,00	229 500,00	229 500,00			484 510,00			0,00	0,00	
01/14	2025/15.1	10,00						10,00			0,00	0,00	
01/14	2025/15.2	16 110,00	10,00	250 000,00				266 120,00	281 910,63	281 910,63	0,00	51,44	
01/14	2025/15.3	6 860,00	10,00	73 800,00				80 670,00	14 804,28	6 819,12	21 623,40	99,40	22,65
01/14	2025/19.1	25 000,00						25 000,00	1 737,17	10 879,35	12 616,52	43,52	47,19
01/15	2025/20.1	10,00						10,00			0,00	0,00	
01/16	2024/21.1	10,00						10,00			0,00	0,00	
01/17	2023/13.1	10,00						10,00			0,00	0,00	
01/17	2023/13.2	10,00						10,00			0,00	0,00	
01/17	2023/13.3	10,00						10,00			0,00	0,00	
02/21	2024/14.4	10,00						10,00			0,00	0,00	
02/21	2024/17.3	10,00						10,00			0,00	0,00	
02/21	2025/22.1	120 000,00						120 000,00	45 380,33	45 380,33	37,82	37,82	
02/21	2025/22.2	10 000,00						10 000,00			0,00	0,00	
02/21	2025/22.3	10,00						10,00			0,00	0,00	

## DPPI - Demonstração de Execução do Plano Plurianual de Investimentos

**S.M.T.U.C**

(designação da autarquia local)

Período: de 01-01-2025 a 31-12-2025

Objetivo	Número do Projeto	Designação do Projeto	Forma de Realização	Rubrica Orçamental	Fonte de Financiamento				Datas		Fase de Execução	
					RG	RP	UE	EMPR	ND	Início		Fim
[1]	[2]	[3]	[4]	[5]	[6]	[7]	[8]	[9]	[10]	[11]	[12]	[13]
02/21	2025/23.1	Melhoria Condições Informação ao Público e Comodidade nas Paragens	0	D6		287 220,00				2025-01-01	2025-12-31	0
02/21	2025/23.2	Lojas dos SMTUC	0	D6		10,00				2025-01-01	2025-12-31	0
02/21	2025/23.3	Rede de Drenagem Industrial	0	D6		10,00				2025-01-01	2025-12-31	0
02/21	2025/23.4	Outras Edificações Ligeiras	0	D6		10,00				2025-01-01	2025-12-31	0
02/22	2025/24.1	Equipamento de Segurança e Protecção	0	D6		8 500,00				2025-01-01	2025-12-31	0
02/23	2025/25.1	Aquisição de Mobiliário	0	D6		18 945,21				2025-01-01	2025-12-31	0
02/23	2025/26.1	Aquisição de Máquinas de Escritório	0	D6		200,00				2025-01-01	2025-12-31	0
02/23	2025/27.1	Aquisição de Equipamento Informático	0	D6		131 793,42				2025-01-01	2025-12-31	0
02/23	2025/28.1	Aquisição de Outro Equipamento Administrativo	0	D6		25 060,65				2025-01-01	2025-12-31	0
02/23	2025/29.1	Aquisição de Aparelhagem e Utensílios Diversos	0	D6		2 037,33				2025-01-01	2025-12-31	0
03/31	2025/30.1	Aquisição de Equipamento Zonas de Estacionamento de Duração Limitada	0	D6		303 300,00				2025-01-01	2025-12-31	0
03/31	2025/31.1	Aquisição de Equipamento Parques de Estacionamento	0	D6		3 860,00				2025-01-01	2025-12-31	0
04/41	2025/32.1	Veículos Automóveis Pesados de Apoio	0	D6		10,00				2025-01-01	2025-12-31	0
04/41	2025/33.1	Veículos Automóveis Ligeiros de Apoio	0	D6		10,00				2025-01-01	2025-12-31	0
04/41	2025/34.1	Outro Equipamento de Transporte	0	D6		10,00				2025-01-01	2025-12-31	0
04/42	2025/35.1	Ferramentas e Utensílios	0	D6		16 021,63				2025-01-01	2025-12-31	0
04/43	2025/36.1	Programas Informáticos	0	D6		184 127,71				2025-01-01	2025-12-31	0
04/43	2025/37.1	Outras Imobilizações Corpóreas - Diversos	0	D6		10 510,00				2025-01-01	2025-12-31	0
<b>Total:</b>						<b>16 931 267,23</b>	<b>15 362 370,80</b>	<b>8 215 711,20</b>				

## DPPI - Demonstração de Execução do Plano Plurianual de Investimentos

**S.M.T.U.C**

(designação da autarquia local)

Período: de 01-01-2025 a 31-12-2025

Objetivo	Número do Projeto	Montante Previsto					Total	Montante Executado			Nível de Execução Financeira Anual %	Nível de Execução Financeira Global %	
		Períodos Futuros						Anos Anteriores	Ano 2025	Total			
		Ano 2025	Ano 2026	Ano 2027	Ano 2028	Ano 2029							Anos Seguintes
[1]	[2]	[14]	[15]	[16]	[17]	[18]	[19]	[20]= [14]+...+[19]	[21]	[22]	[23]= [21]+[22]	[24]= [22]/[14]*100	[25]=[23]/ ([20]+[21])*100
02/21	2025/23.1	36 300,00	125 460,00	125 460,00				287 220,00				0,00	0,00
02/21	2025/23.2	10,00						10,00				0,00	0,00
02/21	2025/23.3	10,00						10,00				0,00	0,00
02/21	2025/23.4	10,00						10,00				0,00	0,00
02/22	2025/24.1	8 500,00						8 500,00		8 402,06	8 402,06	98,85	98,85
02/23	2025/25.1	13 000,00						13 000,00	5 945,21	8 745,30	14 690,51	67,27	77,54
02/23	2025/26.1	200,00						200,00				0,00	0,00
02/23	2025/27.1	50 000,00						50 000,00	81 793,42	10 173,68	91 967,10	20,35	69,78
02/23	2025/28.1	7 500,00						7 500,00	17 560,65	4 159,37	21 720,02	55,46	86,67
02/23	2025/29.1	1 000,00						1 000,00	1 037,33	861,14	1 898,47	86,11	93,18
03/31	2025/30.1	45 000,00		86 100,00				303 300,00				0,00	0,00
03/31	2025/31.1	3 860,00						3 860,00		3 142,21	3 142,21	81,40	81,40
04/41	2025/32.1	10,00						10,00				0,00	0,00
04/41	2025/33.1	10,00						10,00				0,00	0,00
04/41	2025/34.1	10,00						10,00				0,00	0,00
04/42	2025/35.1	7 000,00						7 000,00	9 021,63	5 097,75	14 119,38	72,83	88,13
04/43	2025/36.1	101 500,00						101 500,00	82 627,71		82 627,71	0,00	44,88
04/43	2025/37.1	10 510,00						10 510,00		10 424,25	10 424,25	99,18	99,18
<b>Total:</b>		<b>16 868 585,00</b>	<b>10 855 400,00</b>	<b>4 514 860,00</b>	<b>3 615 600,00</b>	<b>3 300 000,00</b>		<b>39 154 445,00</b>	<b>1 354 904,23</b>	<b>211 128,77</b>	<b>1 566 033,00</b>	<b>1,25</b>	<b>3,87</b>

Execução Anual do Plano Plurianual de Investimentos

S.M.T.U.C

(designação da unidade)

Ano: 2025  
(unidade: €)

Obj	Prog	Projeto	Designação	Código Classificação Orçamental	Forma de Realiz.	Fonte de Financiamento %			Datas (Mês/Ano)		Montante Previsto		Montante Executado		Nível Execução Anual (%)	Nível Execução Global (%)		
						RP	RG	EU	EM	Início	Fim	Ano	Anos Seguintes	Total			Anos Anteriores	Ano
01	11	2024/4	INVESTIMENTO NA MELHORIA DA QUALIDADE DO SERVIÇO															
01	11	2024/4	ACQUIÇÃO/REPARAÇÃO DE VIATURAS DE TRANSPORTE															
01	11	2024/4	AUTOCARROS	00.0701100502	O	0	64	36	12/2024	12/2028	15 178 200,00	6 868 320,00	22 046 520,00	774 900,00	0,00	774 900,00	0,00	3,40
01	11	2025/1	Acquisição de Autocarros	00.0701100501	O	100			01/2025	12/2027	10,00	900 000,00	900 010,00	0,00	0,00	0,00	0,00	0,00
01	11	2025/2	TROLEICARRROS	00.0701100502	O	100			01/2025	12/2030	10,00	13 200 000,00	13 200 010,00	0,00	0,00	0,00	0,00	0,00
01	11	2025/2	AUTOCARROS	00.0701100503	O	100			01/2025	12/2025	85 000,00	0,00	85 000,00	0,00	0,00	0,00	0,00	0,00
01	11	2025/2	Acquisição de autocarros	00.0701100504	O	100			01/2025	12/2025	10,00	0,00	10,00	0,00	0,00	0,00	0,00	0,00
01	11	2025/5	CARRINHAS DE TRANSPORTE ESPECIAL	Totais do Programa 11:							15 263 230,00	20 968 320,00	36 231 550,00	774 900,00	0,00	774 900,00	0,00	2,09
01	12	2025/9	SISTEMA DE APOIO À EXPLORAÇÃO	00.070111	O	100			01/2025	12/2025	10,00	0,00	10,00	0,00	0,00	0,00	0,00	0,00
01	12	2025/9	SISTEMA DE APOIO À EXPLORAÇÃO	00.070111	O	100			01/2025	12/2025	18 000,00	0,00	18 000,00	0,00	0,00	0,00	0,00	0,00
01	12	2025/9	Sistema de Ajuda ao Tripulante	00.070111	O	100			01/2025	12/2025	18 000,00	0,00	18 000,00	0,00	0,00	0,00	0,00	0,00
01	12	2025/9	Sistema de Apoio à Exploração	Totais do Programa 12:							18 010,00	0,00	18 010,00	0,00	0,00	0,00	0,00	82,27
01	13	2025/8	EQUIPAMENTO DE BILHÉTICA	00.07011009	O	100			01/2025	12/2025	30 000,00	0,00	30 000,00	0,00	0,00	0,00	0,00	0,00
01	13	2025/8	EQUIPAMENTO DE BILHÉTICA	00.07011009	O	100			01/2025	12/2025	150 000,00	0,00	150 000,00	0,00	0,00	0,00	0,00	0,00
01	13	2025/8	Bilhética - Cartões Bancários Contactless/Bilhética - Cartões Bancários Contactless	00.07011009	O	100			01/2025	12/2025	188 163,00	0,00	188 163,00	0,00	0,00	0,00	0,00	0,00
01	13	2025/8	Outros Equipamentos de Bilhética	Totais do Programa 13:							368 163,00	0,00	368 163,00	0,00	0,00	0,00	0,00	26,36
01	14	2024/16	INVESTIMENTO NA MELHORIA DA QUALIDADE DO SERVIÇO DE LINHAS ELÉTRICAS, SUBESTAÇÕES E EQUIPAMENTO BÁSICO															
01	14	2024/16	LINHAS ELÉTRICAS E RESPETIVAS INSTALAÇÕES	00.07011003	O	0	100		01/2024	12/2024	432 837,00	0,00	432 837,00	0,00	0,00	0,00	0,00	0,00
01	14	2024/16	Acquisição/instalação de Carregadores	00.07011004	E	0	100		01/2024	12/2024	250 025,00	0,00	250 025,00	0,00	0,00	0,00	0,00	0,00
01	14	2024/18	SUBESTAÇÕES/POSTOS DE TRANSFORMAÇÃO	00.07011004	O	0	100		01/2024	12/2024	73 800,00	0,00	73 800,00	0,00	0,00	0,00	0,00	0,00
01	14	2024/18	Postos de Transformação	00.07011004	E	100			01/2025	12/2025	10,00	0,00	10,00	0,00	0,00	0,00	0,00	0,00
01	14	2025/10	EDIFÍCIOS DE SUBESTAÇÕES	00.07011003	O	100			01/2025	12/2025	10,00	0,00	10,00	0,00	0,00	0,00	0,00	0,00
01	14	2025/10	Edifícios de Subestações	00.07011003	O	100			01/2025	12/2025	10,00	0,00	10,00	0,00	0,00	0,00	0,00	0,00
01	14	2025/11	LINHAS ELÉTRICAS E RESPETIVAS INSTALAÇÕES	00.07011003	O	100			01/2025	12/2025	10,00	0,00	10,00	0,00	0,00	0,00	0,00	0,00
01	14	2025/11	Linhas Elétricas e Respetivas Instalações	00.07011003	O	100			01/2025	12/2025	10,00	0,00	10,00	0,00	0,00	0,00	0,00	0,00
01	14	2025/11	Acquisição/instalação de Carregadores	00.07011004	E	100			01/2025	12/2025	16 110,00	250 010,00	266 120,00	281 910,63	0,00	281 910,63	0,00	51,44
01	14	2025/15	SUBESTAÇÕES/POSTOS DE TRANSFORMAÇÃO	00.07011004	O	100			01/2025	12/2025	6 860,00	73 810,00	80 670,00	14 804,28	6 819,12	21 623,40	99,40	22,65
01	14	2025/15	Subestações	00.07011004	E	100			01/2025	12/2025	10,00	0,00	10,00	0,00	0,00	0,00	0,00	0,00
01	14	2025/15	Postos de Transformação	00.07011004	E	100			01/2025	12/2025	16 110,00	250 010,00	266 120,00	281 910,63	0,00	281 910,63	0,00	51,44
01	14	2025/19	EQUIPAMENTO OFICIAL	00.07011006	O	100			01/2025	12/2025	25 000,00	0,00	25 000,00	1 737,17	10 879,35	12 616,52	47,19	
01	14	2025/19	Equipamento Oficial	Totais do Programa 14:							804 672,00	808 320,00	1 612 992,00	298 452,08	17 698,47	316 150,55	2,20	16,54

Execução Anual do Plano Plurianual de Investimentos

S.M.T.U.C

(designação do autarquia)

Ano: 2025  
(Unidade: €)

Obj. Prog	Projeto	Ano/N.º Ação	Designação	Código Classificação Orçamental	Forma de Realiz.	Fonte de Financiamento %			Datas (Mês/Ano)		Montante Previsto			Montante Executado			Nível Execução Anual (%)	Nível Execução Global (%)		
						RFP	RG	EU	EM	Início	Fim	Ano	Anos Seguintes	Total	Anos Anteriores	Ano			Total	
01 15			SISTEMA INTEGRADO GESTÃO HORÁRIOS E ESCALAS		O	100				01/2025	12/2025	10,00	0,00	0,00	0,00	0,00	0,00	0,00		
01 15	2025/20	1	SISTEMA INTEGRADO GESTÃO HORÁRIOS E ESCALAS	00 070111						Totais do Programa 15:		10,00	0,00	0,00	0,00	0,00	0,00	0,00		
01 15	2025/20	1	GIST									10,00	0,00	0,00	0,00	0,00	0,00	0,00		
01 16			MOBILIDADE		O	100				01/2024	12/2024	10,00	0,00	0,00	0,00	0,00	0,00	0,00		
01 16	2024/21	1	MOBILIDADE E TRANSPORTES							Totais do Programa 16:		10,00	0,00	0,00	0,00	0,00	0,00	0,00		
01 16	2024/21	1	Plataforma MaaS	00 0701100213								10,00	0,00	0,00	0,00	0,00	0,00	0,00		
01 17			MELHORIA DA EFICIÊNCIA ENERGÉTICA		E	100				01/2023	12/2024	10,00	0,00	0,00	0,00	0,00	0,00	0,00		
01 17	2023/13	1	COGERAÇÃO DE ENERGIA ELÉTRICA	00 0701030101								10,00	0,00	0,00	0,00	0,00	0,00	0,00		
01 17	2023/13	1	Na cobertura das oficinas dos SMTUC	00 0701030102						01/2023	12/2024	10,00	0,00	0,00	0,00	0,00	0,00	0,00		
01 17	2023/13	2	Na zona de carregamento de miniautocarros elétricos	00 0701030102						01/2023	12/2024	10,00	0,00	0,00	0,00	0,00	0,00	0,00		
01 17	2023/13	3	Na zona de aparcamento de autocarros							Totais do Programa 17:		30,00	0,00	0,00	0,00	0,00	0,00	0,00		
											16 454 125,00	21 776 640,00	38 230 765,00	11 566 918,28	114 742,68	1 271 660,96	0,70	3,23		
											Totais do Objetivo 01:		16 454 125,00	21 776 640,00	38 230 765,00	11 566 918,28	114 742,68	1 271 660,96	0,70	3,23

Execução Anual do Plano Plurianual de Investimentos

S.M.T.U.C

(designação da subatividade)

Ano: 2025  
(unidade: €)

Obj.	Prog.	Projeto		Designação	Código Classificação Orçamental	Forma de Realiz.	Fonte de Financiamento %			Datas (Mês/Ano)		Montante Previsto		Montante Executado		Nível Execução Anual (%)	Nível Execução Global (%)	
		Ano	N.º				RP	RG	EU	EM	Início	Fim	Ano	Anos Seguintes	Total			Ano
02	21	2024/14	4	EDIFÍCIOS E OUTRAS CONSTRUÇÕES	00.0701030101	E	100			01/2024	12/2024	10,00	0,00	0,00	0,00	0,00	0,00	
		2024/17	3	EDIFÍCIOS	00.0701030101	E	100			01/2024	12/2024	10,00	0,00	0,00	0,00	0,00	0,00	
		2025/22	1	EDIFÍCIO Administrativo	00.0701030101	E	100			01/2025	12/2025	120.000,00	0,00	45.380,33	45.380,33	37,82	37,82	
		2025/22	2	Edifício Industrial	00.0701030101	E	100			01/2025	12/2025	10.000,00	0,00	0,00	0,00	0,00	0,00	
		2025/22	3	Outras Construções Diversas	00.0701030102	O	100			01/2025	12/2025	10,00	0,00	0,00	0,00	0,00	0,00	
		2025/23	1	OUTRAS CONSTRUÇÕES	00.0701030102	O	100			01/2025	12/2025	10,00	0,00	0,00	0,00	0,00	0,00	
		2025/23	1	Melhoria Condições Informação ao Público e Condição nas Paragens	00.0701030102	O	100			01/2025	12/2025	36.300,00	250.920,00	0,00	0,00	0,00	0,00	
		2025/23	2	Lojas dos SMTUC	00.0701030102	O	100			01/2025	12/2025	10,00	0,00	0,00	0,00	0,00	0,00	
		2025/23	3	Rede de Drenagem Industrial	00.0701030102	O	100			01/2025	12/2025	10,00	0,00	0,00	0,00	0,00	0,00	
		2025/23	4	Outras Edificações Leveiras	00.0701030102	O	100			01/2025	12/2025	10,00	0,00	0,00	0,00	0,00	0,00	
				Totais do Programa 21:								166.360,00	250.920,00	0,00	45.380,33	45.380,33	27,28	
02	22	2025/24	1	EQUIPAMENTO DE SEGURANÇA	00.07011007	O	100			01/2025	12/2025	8.500,00	0,00	8.402,06	8.402,06	98,85	98,85	
		2025/24	1	Equipamento de Segurança e Proteção	00.07011007	O	100			01/2025	12/2025	8.500,00	0,00	8.402,06	8.402,06	98,85	98,85	
				Totais do Programa 22:								8.500,00	0,00	8.402,06	8.402,06	98,85	98,85	
02	23	2025/25	1	EQUIPAMENTO ADMINISTRATIVO	00.07010801	O	100			01/2025	12/2025	13.000,00	0,00	5.945,21	8.745,30	67,27	77,54	
		2025/25	1	MOBILIÁRIO	00.07010801	O	100			01/2025	12/2025	13.000,00	0,00	5.945,21	8.745,30	67,27	77,54	
		2025/26	1	Aquisição de Mobiliário	00.07010801	O	100			01/2025	12/2025	200,00	0,00	0,00	0,00	0,00	0,00	
		2025/26	1	MAQUINAS DE ESCRITÓRIO	00.07010802	O	100			01/2025	12/2025	200,00	0,00	0,00	0,00	0,00	0,00	
		2025/27	1	Aquisição de Máquinas de Escritório	00.07010802	O	100			01/2025	12/2025	200,00	0,00	0,00	0,00	0,00	0,00	
		2025/27	1	EQUIPAMENTO INFORMÁTICO	00.07010802	O	100			01/2025	12/2025	200,00	0,00	0,00	0,00	0,00	0,00	
		2025/27	1	Aquisição de Equipamento Informático	00.07010802	O	100			01/2025	12/2025	200,00	0,00	0,00	0,00	0,00	0,00	
		2025/28	1	OUTRO EQUIPAMENTO ADMINISTRATIVO	00.07010804	O	100			01/2025	12/2025	50.000,00	0,00	81.793,42	10.173,68	20,35	69,78	
		2025/28	1	Aquisição de Outro Equipamento Administrativo	00.07010804	O	100			01/2025	12/2025	50.000,00	0,00	81.793,42	10.173,68	20,35	69,78	
		2025/29	1	APARELHAGEM E UTENSÍLIOS DIVERSOS	00.07010805	O	100			01/2025	12/2025	7.500,00	0,00	17.560,65	4.159,37	55,46	86,67	
		2025/29	1	Aquisição de Aparelhangem e Utensílios Diversos	00.07010805	O	100			01/2025	12/2025	7.500,00	0,00	17.560,65	4.159,37	55,46	86,67	
				Totais do Programa 23:								1.000,00	0,00	1.037,33	861,14	86,11	93,18	
				Totais do Objetivo 02:								71.700,00	0,00	106.336,61	23.959,49	33,39	73,17	
				Totais do Objetivo 02:								246.560,00	250.920,00	106.336,61	77.721,88	184.058,49	31,52	30,46

Execução Anual do Plano Plurianual de Investimentos

S.M.T.U.C

(designação do autarquia/local)

Ano: 2025  
(unidade: €)

Cód. Prog	Projeto	Ano/N.º Ação	Designação	Código Classificação Orçamental	Forma de Realiz.	Fonte de Financiamento %			Datas (Mês/Ano)		Montante Previsto			Montante Executado			Nível Execução Anual (%)	Nível Execução Global (%)
						RIP	RG	EU	EM	Início	Fim	Ano	Anos Seguintes	Total	Anos Anteriores	Ano		
03			INVESTIMENTO NA RACIONALIZAÇÃO DE ESTACIONAMENTO															
03 31		2025/30	PARCÔMETROS E PARQUES DE ESTACIONAMENTO		O	100			01/2025	12/2025	45 000,00	258 300,00	303 300,00	0,00	0,00	0,00	0,00	0,00
03 31		2025/30	PARCÔMETROS															
03 31		2025/30 1	Aquisição de Equipamento Zonas de Estacionamento de Duração Limitada	00 07011009														
03 31		2025/31	PARQUES DE ESTACIONAMENTO	00 07011009		100			01/2025	12/2025	3 860,00	0,00	3 860,00	0,00	3 142,21	3 142,21	81,40	81,40
03 31		2025/31 1	Aquisição de Equipamento Parques do Estacionamento						Totais do Programa 31:		48 860,00	258 300,00	307 160,00	0,00	3 142,21	3 142,21	6,43	1,02
									Totais do Objetivo 03:		48 860,00	258 300,00	307 160,00	0,00	3 142,21	3 142,21	6,43	1,02

Execução Anual do Plano Plurianual de Investimentos

S.M.T.U.C

(designação da unidade local)

Ano: 2025  
(unidade: €)

Obj. Prog	Projeto	Ano/Nº Ação	Designação	Código Classificação Orçamentária	Forma de Realiz.	Fonte de Financiamento %			Dadas (Mês/Ano)	Montante Previsto		Montante Executado		Nível Execução Anual (%)	Nível Execução Global (%)	
						RP	RG	EU		EM	Ano	Até o Anterior	Ano			Total
04			INVESTIMENTOS DIVERSOS													
04 41			EQUIPAMENTO DE TRANSPORTE													
04 41	2025/32		VEICULOS AUTOMÓVEIS PESADOS DE APOIO	00 0701060301	O	100		12/2025	10,00	0,00	0,00	0,00	0,00	0,00	0,00	
04 41	2025/32	1	Veículos Automóveis Pesados de Apoio													
04 41	2025/33		VEICULOS AUTOMÓVEIS LIGEIROS DE APOIO	00 0701060302	O	100		12/2025	10,00	0,00	0,00	0,00	0,00	0,00	0,00	
04 41	2025/33	1	Veículos Automóveis Ligeiros de Apoio													
04 41	2025/34		OUTRO EQUIPAMENTO DE TRANSPORTE	00 0701060303	O	100		12/2025	10,00	0,00	0,00	0,00	0,00	0,00	0,00	
04 41	2025/34	1	Outro Equipamento de Transporte					Totais do Programa 41:	30,00	0,00	0,00	0,00	0,00	0,00	0,00	
04 42			FERRAMENTAS E UTENSÍLIOS													
04 42	2025/35		FERRAMENTAS E UTENSÍLIOS	00 070111	O	100		12/2025	7 000,00	0,00	9 021,63	5 097,75	14 119,38	72,83	88,13	
04 42	2025/35	1	Ferramentas e Utensílios						7 000,00	0,00	9 021,63	5 097,75	14 119,38	72,83	88,13	
04 43			OUTRAS IMOBILIZAÇÕES CORPÓREAS													
04 43	2025/36		PROGRAMAS INFORMÁTICOS	00 070108	O	100		12/2025	101 500,00	0,00	82 627,71	0,00	82 627,71	0,00	44,88	
04 43	2025/36	1	Programas Informáticos						10 510,00	0,00	0,00	10 424,25	10 424,25	99,18	99,18	
04 43	2025/37		DIVERSOS	00 07011502	O	100		12/2025	112 010,00	0,00	82 627,71	10 424,25	95 051,96	9,31	47,81	
04 43	2025/37	1	Outras Imobilizações Corpóreas - Diversos					Totais do Programa 43:	119 040,00	0,00	91 649,34	15 522,00	107 171,34	13,04	50,87	
								Totais do Objetivo 04:	119 040,00	0,00	119 040,00	15 522,00	107 171,34	13,04	50,87	
<b>Total Geral</b>										<b>16 888 385,00</b>	<b>22 285 860,00</b>	<b>39 154 445,00</b>	<b>211 128,77</b>	<b>1 566 033,00</b>	<b>1,25</b>	<b>3,87</b>

O CONSELHO DE ADMINISTRAÇÃO

Em \_\_\_ de \_\_\_\_\_ de \_\_\_\_\_

ORGÃO EXECUTIVO

Em \_\_\_ de \_\_\_\_\_ de \_\_\_\_\_

ORGÃO DELIBERATIVO

Em \_\_\_ de \_\_\_\_\_ de \_\_\_\_\_

# 12

## Anexo às demonstrações orçamentais

# 12.1

## Alterações orçamentais da receita

Anexo às demonstrações orçamentais 1 - Alterações Orçamentais da Receita

**S.M.T.U.C**

(designação da autarquia local)

Ano: 2025

Rubricas [1]	Tipo [2]	Previsões iniciais [3]	Receita			Previsões corrigidas [7]=[3]+[4]-[5]+[6]	Observações [8]
			Inscrições/reforços [4]	Alterações orçamentais			
				Diminuições/anulações [5]	Créd. Especiais [6]		
R1 - Receita Fiscal	P/M	0,00				0,00	
R1.1 - Impostos diretos	P/M	0,00				0,00	
R1.2 - Impostos indiretos	P/M	0,00				0,00	
R2 - Contribuições para sistemas de proteção social e subsistem: P/M	P/M	0,00				0,00	
R3 - Taxas, multas e outras penalidades	P/M	1 573 517,00				1 573 517,00	
R4 - Rendimentos de propriedade	P/M	10,00				10,00	
R5 - Transferências e subsídios correntes	P/M	13 771 063,00				13 771 063,00	
R5.1 - Transferências correntes	P/M	13 771 063,00				13 771 063,00	
R5.1.1 - Administrações Públicas	P/M	13 771 043,00				13 771 043,00	
R5.1.1.1 - Administração Central - Estado Português	P/M	20,00				20,00	
R5.1.1.1.1 - Administração Central - Outras entidades	P/M	1 086 531,00				1 086 531,00	
R5.1.1.1.2 - Administração Central - Outras entidades	P/M	20,00				20,00	
R5.1.1.1.3 - Segurança Social	P/M	0,00				0,00	
R5.1.1.1.4 - Administração Regional	P/M	12 684 472,00				12 684 472,00	
R5.1.1.1.5 - Administração Local	P/M	0,00				0,00	
R5.1.2 - Exterior - U E	P/M	0,00				0,00	
R5.1.3 - Outras	P/M	20,00				20,00	
R5.2 - Subsídios correntes	P/M	0,00				0,00	
R6 - Venda de bens e serviços	P/M	5 016 161,00				5 016 161,00	
R7 - Outras receitas correntes	P/M	4 277 454,00				4 277 454,00	
R8 - Venda de bens de investimento	P/M	10 080,00				10 080,00	
R9 - Transferências e subsídios de capital	P/M	8 900 250,00				8 900 250,00	
R9.1 - Transferências de capital	P/M	8 900 250,00				8 900 250,00	
R9.1.1 - Administrações Públicas	P/M	8 900 250,00				8 900 250,00	
R9.1.1.1 - Administração Central - Estado Português	P/M	8 617 965,00				8 617 965,00	
R9.1.1.1.2 - Administração Central - Outras entidades	P/M	20,00				20,00	
R9.1.1.1.3 - Segurança Social	P/M	0,00				0,00	
R9.1.1.1.4 - Administração Regional	P/M	0,00				0,00	
R9.1.1.1.5 - Administração Local	P/M	282 265,00				282 265,00	
R9.1.2 - Exterior - U E	P/M	0,00				0,00	
R9.1.3 - Outras	P/M	0,00				0,00	
R9.2 - Subsídios de capital	P/M	0,00				0,00	
R10 - Outras receitas de capital	P/M	10,00				10,00	
R11 - Reposições não abatidas aos pagamentos	P/M	10,00				10,00	

Anexo às demonstrações orçamentais 1 - Alterações Orçamentais da Receita

**S.M.T.U.C**

(designação da autarquia local)

Ano: 2025

Euros

Rubricas [1]	Tipo [2]	Previsões iniciais [3]				Receita			Previsões corrigidas [7] = [3] + [4] - [5] + [6]	Observações [8]
		0,00	4 384 000,00	0,00	4 384 000,00	Inscrições/reforços [4]	Alterações orçamentais			
							Diminuições/anulações [5]	Créd. Especiais [6]		
R12 - Receita com ativos financeiros	P/M	0,00	0,00	0,00	0,00			0,00		
R13 - Receita com passivos financeiros	P/M	4 384 000,00	4 384 000,00					4 384 000,00		
R14 - Saldo da gerência anterior - operações orçamentais	P/M	0,00	0,00	259 242,77	259 242,77			259 242,77		
<b>Total:</b>		<b>37 932 555,00</b>	<b>410 682,13</b>	<b>410 682,13</b>	<b>410 682,13</b>			<b>38 343 237,13</b>		

## 12.2

### Alterações orçamentais da despesa

## Anexo às demonstrações orçamentais 2 - Alterações Orçamentais da Despesa

**S.M.T.U.C**

(designação da autarquia local)

Ano: 2025

Rubricas [1]	Tipo [2]	Dotações iniciais [3]			Despesa			Dotações corrigidas [7] = [3] + [4] - [5] + [6]	Observações [8]
		Dotações iniciais [3]	Alterações orçamentais		Inscrições/reforços [4]	Diminuições/anulações [5]	Créditos especiais [6]		
			Inscrições/reforços [4]	Diminuições/anulações [5]					
D1 - Despesas com o pessoal	P/M	13 926 040,00	167 428,00	917 778,00			13 175 690,00		
D1.1 - Remunerações Certas e Permanentes	P/M	9 151 754,00	46 746,00	417 778,00			8 780 722,00		
D1.2 - Abonos Variáveis ou Eventuais	P/M	1 747 318,00	109 732,00				1 857 050,00		
D1.3 - Segurança Social	P/M	3 026 968,00	10 950,00	500 000,00			2 537 918,00		
D2 - Aquisição de bens e serviços	P/M	6 642 320,00	2 009 292,14	644 230,01			8 007 382,13		
D3 - Juros e outros encargos	P/M	183 450,00		77 700,00			105 750,00		
D4 - Transferências e subsídios correntes	P/M	10,00	7 270,00				7 280,00		
D4.1 - Transferências correntes	P/M	10,00	7 270,00				7 280,00		
D4.1.1 - Administrações Públicas	P/M	0,00					0,00		
D4.1.1.1 - Administração Central - Estado Português	P/M	0,00					0,00		
D4.1.1.2 - Administração Central - Outras entidades	P/M	0,00					0,00		
D4.1.1.3 - Segurança Social	P/M	0,00					0,00		
D4.1.1.4 - Administração Regional	P/M	0,00					0,00		
D4.1.1.5 - Administração Local	P/M	0,00					0,00		
D4.1.2 - Entidades do setor não lucrativo	P/M	0,00					0,00		
D4.1.3 - Famílias	P/M	10,00	7 270,00				7 280,00		
D4.1.4 - Outras	P/M	0,00					0,00		
D4.2 - Subsídios correntes	P/M	0,00					0,00		
D5 - Outras despesas correntes	P/M	27 050,00					27 050,00		
D6 - Aquisição de bens de capital	P/M	17 006 885,00	345 078,72	483 378,72			16 868 585,00		
D7 - Transferência e subsídios de capital	P/M	0,00					0,00		
D7.1 - Transferências de capital	P/M	0,00					0,00		
D7.1.1 - Administrações Públicas	P/M	0,00					0,00		
D7.1.1.1 - Administração Central - Estado Português	P/M	0,00					0,00		
D7.1.1.2 - Administração Central - Outras entidades	P/M	0,00					0,00		
D7.1.1.3 - Segurança Social	P/M	0,00					0,00		
D7.1.1.4 - Administração Regional	P/M	0,00					0,00		
D7.1.1.5 - Administração Local	P/M	0,00					0,00		
D7.1.2 - Entidades do setor não lucrativo	P/M	0,00					0,00		
D7.1.3 - Famílias	P/M	0,00					0,00		
D7.1.4 - Outras	P/M	0,00					0,00		

## Anexo às demonstrações orçamentais 2 - Alterações Orçamentais da Despesa

**S.M.T.U.C**

(designação da autarquia local)

Ano: 2025

Rubricas [1]	Tipo [2]	Despesa				Observações [8]	
		Dotações iniciais [3]	Inscrições/reforços [4]	Alterações orçamentais [5]			Dotações corrigidas [7]=[3]+[4]-[5]+[6]
				Diminuições/anulações	Créditos especiais [6]		
D7.2 - Subsídios de capital	P/M	0,00				0,00	
D8 - Outras despesas de capital	P/M	0,00				0,00	
D9 - Despesa com ativos financeiros	P/M	0,00				0,00	
D10 - Despesa com passivos financeiros	P/M	146 800,00	4 700,00			151 500,00	
DOT.1 - Operações de tesouraria [C]	P/M	0,00				0,00	
<b>Total:</b>		<b>37 932 555,00</b>	<b>2 533 768,86</b>	<b>2 123 086,73</b>		<b>38 343 237,13</b>	

## 12.3

### Alterações ao plano plurianual de investimentos

Anexo às demonstrações orçamentais 3 - Alterações ao Plano Plurianual de Investimentos

**S.M.T.U.C**

(designação da autarquia local)

Ano: 2025

Objetivo	Número do projeto	Designação do projeto	Datas		Ano 2025	Pagamentos				Modificação (+/-)			
			Início	Fim		Ano 2025		Períodos seguintes					
						Dotação atual	Dotação corrigida	Ano 2026	Ano 2027		Ano 2028	Ano 2029	Outros
[1]	[2]	[3]	[4]	[5]	[6]	[7]	[8]	[9]	[10]	[11]	[12]	[13]=[7]-[6]	
01	2024/4	AUTOCARROS	01/2024	12/2028	15 178 200,00	15 178 200,00	15 178 200,00	6 868 320,00	0,00	0,00	0,00	0,00	0,00
01	2025/1	TROLEICARROS	01/2025	12/2027	10,00	10,00	10,00	450 000,00	0,00	0,00	0,00	0,00	0,00
01	2025/2	AUTOCARROS	01/2025	12/2030	10,00	10,00	10,00	3 300 000,00	3 300 000,00	3 300 000,00	0,00	0,00	0,00
01	2025/5	CARRINHAS DE TRANSPORTE ESPECIAL	01/2025	12/2025	85 000,00	85 000,00	0,00	0,00	0,00	0,00	0,00	0,00	0,00
01	2025/6	MINIAUTOCARROS	01/2025	12/2025	10,00	10,00	0,00	0,00	0,00	0,00	0,00	0,00	0,00
01	2025/9	SISTEMA DE APOIO À EXPLORAÇÃO	01/2025	12/2025	18 010,00	18 010,00	0,00	0,00	0,00	0,00	0,00	0,00	0,00
01	2025/8	EQUIPAMENTO DE BILHÉTICA	01/2025	12/2025	368 163,00	368 163,00	0,00	0,00	0,00	0,00	0,00	0,00	0,00
01	2024/16	LINHAS ELÉTRICAS E RESPETIVAS INSTALAÇÕES	01/2024	12/2024	432 837,00	432 837,00	0,00	0,00	0,00	0,00	0,00	0,00	0,00
01	2024/18	SUBESTAÇÕES/POSTOS DE TRANSFORMAÇÃO	01/2024	12/2024	323 825,00	323 825,00	0,00	0,00	0,00	0,00	0,00	0,00	0,00
01	2025/10	EDIFÍCIOS DE SUBESTAÇÕES	01/2025	12/2025	10,00	10,00	0,00	0,00	0,00	0,00	0,00	0,00	0,00
01	2025/11	LINHAS ELÉTRICAS E RESPETIVAS INSTALAÇÕES	01/2025	12/2025	20,00	20,00	0,00	25 500,00	229 500,00	229 500,00	0,00	0,00	0,00
01	2025/15	SUBESTAÇÕES/POSTOS DE TRANSFORMAÇÃO	01/2025	12/2025	30,00	30,00	0,00	20,00	323 800,00	0,00	0,00	0,00	22 950,00
01	2025/19	EQUIPAMENTO OFICIAL	01/2025	12/2025	25 000,00	25 000,00	0,00	0,00	0,00	0,00	0,00	0,00	0,00
01	2025/20	SISTEMA INTEGRADO GESTÃO HORÁRIOS E ESCALAS	01/2025	12/2025	10,00	10,00	0,00	0,00	0,00	0,00	0,00	0,00	0,00
01	2024/21	MOBILIDADE E TRANSPORTES	01/2024	12/2024	10,00	10,00	0,00	0,00	0,00	0,00	0,00	0,00	0,00
01	2023/13	COGERAÇÃO DE ENERGIA ELÉTRICA	01/2023	12/2024	30,00	30,00	0,00	0,00	0,00	0,00	0,00	0,00	0,00
02	2024/14	EDIFÍCIOS	01/2024	12/2024	10,00	10,00	0,00	0,00	0,00	0,00	0,00	0,00	0,00
02	2024/17	EDIFÍCIOS	01/2024	12/2024	10,00	10,00	0,00	0,00	0,00	0,00	0,00	0,00	0,00
02	2025/22	EDIFÍCIOS	01/2025	12/2025	130 010,00	130 010,00	0,00	0,00	0,00	0,00	0,00	0,00	0,00
02	2025/23	OUTRAS CONSTRUÇÕES	01/2025	12/2025	36 930,00	36 930,00	0,00	125 460,00	125 460,00	0,00	0,00	0,00	-600,00
02	2025/24	EQUIPAMENTO DE SEGURANÇA	01/2025	12/2025	5 000,00	8 500,00	0,00	0,00	0,00	0,00	0,00	0,00	3 500,00
02	2025/25	MOBILIÁRIO	01/2025	12/2025	15 000,00	13 000,00	0,00	0,00	0,00	0,00	0,00	0,00	-2 000,00
02	2025/26	MÁQUINAS DE ESCRITÓRIO	01/2025	12/2025	200,00	200,00	0,00	0,00	0,00	0,00	0,00	0,00	0,00
02	2025/27	EQUIPAMENTO INFORMÁTICO	01/2025	12/2025	50 000,00	50 000,00	0,00	0,00	0,00	0,00	0,00	0,00	0,00
02	2025/28	OUTRO EQUIPAMENTO ADMINISTRATIVO	01/2025	12/2025	7 500,00	7 500,00	0,00	0,00	0,00	0,00	0,00	0,00	0,00
02	2025/29	APARELHAGEM E UTENSÍLIOS DIVERSOS	01/2025	12/2025	1 000,00	1 000,00	0,00	0,00	0,00	0,00	0,00	0,00	0,00
03	2025/30	PARCÔMETROS	01/2025	12/2025	45 000,00	45 000,00	0,00	86 100,00	86 100,00	86 100,00	0,00	0,00	0,00
03	2025/31	PARQUES DE ESTACIONAMENTO	01/2025	12/2025	10,00	3 860,00	0,00	0,00	0,00	0,00	0,00	0,00	3 850,00
04	2025/32	VEÍCULOS AUTOMÓVEIS PESADOS DE APOIO	01/2025	12/2025	10,00	10,00	0,00	0,00	0,00	0,00	0,00	0,00	0,00

Anexo às demonstrações orçamentais 3 - Alterações ao Plano Plurianual de Investimentos

**S.M.T.U.C**

(designação da autarquia local)

Ano: 2025

Objetivo	Número do projeto	Designação do projeto	Datas		Pagamentos			Períodos seguintes			Modificação (+/-)		
			Início	Fim	Ano 2025		Ano 2026	Ano 2027	Ano 2028	Ano 2029		Outros	
			[4]	[5]	Dotação atual	Dotação corrigida [7]	[8]	[9]	[10]	[11]			[12]
[1]	[2]	[3]			[6]	[7]	[8]	[9]	[10]	[11]	[12]	[13]=[7]-[6]	
04	2025/33	VEÍCULOS AUTOMÓVEIS LIGEIROS DE APOIO	01/2025	12/2025	10,00	10,00	0,00	0,00	0,00	0,00	0,00	0,00	0,00
04	2025/34	OUTRO EQUIPAMENTO DE TRANSPORTE	01/2025	12/2025	10,00	10,00	0,00	0,00	0,00	0,00	0,00	0,00	0,00
04	2025/35	FERRAMENTAS E UTENSÍLIOS	01/2025	12/2025	5 000,00	7 000,00	0,00	0,00	0,00	0,00	0,00	0,00	2 000,00
04	2025/36	PROGRAMAS INFORMÁTICOS	01/2025	12/2025	280 000,00	101 500,00	0,00	0,00	0,00	0,00	0,00	0,00	-178 500,00
04	2025/37	DIVERSOS	01/2025	12/2025	10,00	10 510,00	0,00	0,00	0,00	0,00	0,00	0,00	10 500,00
<b>Total:</b>					<b>17 006 885,00</b>	<b>16 868 585,00</b>	<b>10 855 400,00</b>	<b>4 514 860,00</b>	<b>3 615 600,00</b>	<b>3 300 000,00</b>	<b>0,00</b>	<b>0,00</b>	<b>-138 300,00</b>

# 12.4

## Operações de tesouraria

## Operações de Tesouraria

Período de relato: 01-01-2025 a 31-12-2025

Contas		Saldo Gerência Anterior		Movimento Anual		Saldo Gerência Seguinte	
Código	Designação	Devedor	Credor	Devedor	Credor	Devedor	Credor
2771101	Cauções Recebidas de Terceiros - Exigível até 12 meses		193 878,54	191 629,17	31 627,87		33 877,24
2771201	Cauções Recebidas de Terceiros - Exigível a mais de 12 meses		163 269,90	90 990,37	557 415,00		629 694,53
277201	Cauções Entregues a Terceiros	374,10				374,10	
27892919912	Talões de Troco - Reembolso		100,00	564,60	581,00		116,40
27892919913	Bilhetes de Substituição		20,00	28,00	100,00		92,00
27892919914	Credores por Ativos Contingentes		7 598,47	13 346,46	13 239,93		7 491,94
27892919917	Multas nos Transportes				240,00		240,00
<b>Total</b>		<b>374,10</b>	<b>364 866,91</b>	<b>296 558,60</b>	<b>603 203,80</b>	<b>374,10</b>	<b>671 512,11</b>

Valores em €

Operações Tesouraria (Tribunal de Contas)

Ano: 2025  
 Período: Prestação Contas

**S.M.T.U.C**

(designação da autarquia local)

Código Conta	Saldo Inicial	Recebimentos	Pagamentos	Saldo Final
07.1.1 / 07.2.1 - Recebimentos / pagamentos por Intermediação de fundos	0,00	0,00	0,00	0,00
07.1.2.1.1 / 07.2.2.1.1 - Autarquias Locais	0,00	0,00	0,00	0,00
07.1.2.1.2 / 07.2.2.1.2 - Entidade Contabilística Estado	0,00	0,00	0,00	0,00
07.1.2.1.3 / 07.2.2.1.3 - Região Autónoma Açores	0,00	0,00	0,00	0,00
07.1.2.1.4 / 07.2.2.1.4 - Região Autónoma Madeira	0,00	0,00	0,00	0,00
07.1.2.1.9 / 07.2.2.1.9 - Outras entidades beneficiárias	0,00	0,00	0,00	0,00
07.1.2.2 / 07.2.2.2 - Receita não Fiscal	0,00	0,00	0,00	0,00
07.1.3 / 07.2.3 - Constituição e reforço/devolução de cações e garantias	356 774,34	557 415,00	250 991,67	663 197,67
07.1.4 / 07.2.4 - Cobrança/Entrega de recursos próprios europeus	0,00	0,00	0,00	0,00
07.1.5 / 07.2.5 - Recção/receitas de receitas próprias – duplo cabimento	0,00	0,00	0,00	0,00
07.1.6 / 07.2.6 - Retenções - Transição para o SNC-AP	0,00	0,00	0,00	0,00
07.2.8- Conversão de operações de tesouraria em receita orçamental	0,00	0,00	0,00	0,00
07.1.9 / 07.2.9 - Outras receitas/despesas de operações tesouraria	7 718,47	14 160,93	13 939,06	7 940,34
<b>Totais gerais:</b>	<b>364 492,81</b>	<b>571 575,93</b>	<b>264 930,73</b>	<b>671 138,01</b>

# 12.5.1

**Contratação administrativa – situação dos contratos**

5.1 Contratação administrativa - Situação dos contratos

Período de relato: 01-01-2025 a 31-12-2025

Entidade	Contrato										Visto do Tribunal de Contas		Comunicação ao Tribunal de Contas	Data do 1º pagamento - início da execução financeira	Pagamentos no período (€)					Pagamentos acumulados (€)					Observações				
	Denominação	NIPC	Tipo	Objeto	ID	Data	Valor do contrato (S/ IVA) (€)	Preço contratual (€)	Prazo de execução	Início de execução (física)	Procedimentos de contratação	Nº registo			Data	MECP Lei n.º 30/2021	Contratos adicionais	Contratos COVID-19	número do registo	Data	Trabalhos normais	Revisão de preços	Trabalhos a mais	Trabalhos de suprimento de erros e omissões		Outros trabalhos, incluindo os trabalhos a menos	Trabalhos normais	Revisão de preços	Trabalhos/ serviços/ fornecimentos complementares
ACMANUTENÇÃO E COMÉRCIO DE VEÍCULOS, S.A.	506394751	Aquisição de bens	Fornecimento contínuo de material de stock originais (OEM) para autocarros MAN.	11719524	15/09/2025	26 718,81	32 864,14	12 meses	30/09/2025	Concurso Público			N	N	N			26/11/2025	6 690,02	0,00	0,00	0,00	0,00	6 690,02	0,00	0,00	0,00	0,00	0,00
ACMANUTENÇÃO E COMÉRCIO DE VEÍCULOS, S.A.	506394751	Aquisição de bens	Fornecimento contínuo de peças (OEM) auto em estado novo e originais devidamente homologadas, para manutenção e reparação das viaturas que compõem a frota dos SMTUC-Lote 1.	10740317	27/05/2024	55 000,00	67 650,00	12 meses	06/06/2024	Concurso Público			N	N	N			28/08/2024	18 790,16	0,00	0,00	0,00	0,00	40 880,25	0,00	0,00	0,00	0,00	
ACMANUTENÇÃO E COMÉRCIO DE VEÍCULOS, S.A.	506394751	Aquisição de bens	Fornecimento contínuo de peças (OEM) originais   Lote 1 - Peças OEM (originais) MAN.	11718884	15/09/2025	35 000,00	43 050,00	12 meses	18/09/2025	Concurso Público			N	N	N			26/11/2025	3 602,85	0,00	0,00	0,00	0,00	3 602,85	0,00	0,00	0,00	0,00	
AIRC-ASSOC. INFORM. REG. CENTRO	501378669	Aquisição de serviços	Prestação de serviços de manutenção e assistência técnica do ERP AIRC.	11084288	13/12/2024	19 658,00	24 179,34	12 meses	01/01/2025	Ajuste Direto			N	N	N			02/04/2025	24 179,34	0,00	0,00	0,00	0,00	24 179,34	0,00	0,00	0,00	0,00	
Altice Pay, S.A.	510563090	Aquisição de serviços	Prestação de serviços de disponibilização de serviço integrado de pagamentos eletrónicos, de acordo com os requisitos e características técnicas definidas na Parte II do Caderno de Encargos.	10382259	07/12/2023	19 565,00	24 064,95	24 meses	04/01/2024	Ajuste Direto			N	N	N			24/04/2024	1 374,13	0,00	0,00	0,00	0,00	2 162,90	0,00	0,00	0,00	0,00	
ASCENDUM CAMIÕES, UNIPessoal, LDA.	514182849	Aquisição de bens	Fornecimento contínuo de peças (OEM) auto em estado novo e originais devidamente homologadas para manutenção e reparação das viaturas que compõem a frota dos Serviços Municipalizados de Transportes Urbanos de Coimbra - Lote 2.	9695732	11/01/2023	40 000,00	49 200,00	12 meses	25/01/2023	Concurso Público			N	N	N			13/03/2023	189,44	0,00	0,00	0,00	0,00	46 811,89	0,00	0,00	0,00	0,00	
ASCENDUM CAMIÕES, UNIPessoal, LDA.	514182849	Aquisição de bens	Fornecimento contínuo de peças (OEM) auto em estado novo e originais devidamente homologadas, para manutenção e reparação das viaturas que compõem a frota dos SMTUC-Lote 2.	10735156	24/05/2024	40 000,00	49 200,00	12 meses	19/06/2024	Concurso Público			N	N	N			28/08/2024	23 795,65	0,00	0,00	0,00	0,00	43 055,05	0,00	0,00	0,00	0,00	
ASCENDUM CAMIÕES, UNIPessoal, LDA.	514182849	Aquisição de bens	Fornecimento contínuo de peças (OEM) originais   Lote 2 - Peças OEM (originais) Volvo.	11718906	15/09/2025	35 000,00	43 050,00	12 meses	24/09/2025	Concurso Público			N	N	N			26/11/2025	2 082,04	0,00	0,00	0,00	0,00	2 082,04	0,00	0,00	0,00	0,00	
BARRAQUEIRO TRANSPORTES, S.A.	500151997	Aquisição de serviços	Prestação de serviços de manutenção preventiva e corretiva de sistemas de ar condicionado e de "chauffage" da frota de autocarros dos SMTUC, de acordo com os requisitos e características técnicas definidas no Caderno de Encargos.	10813319	08/07/2024	120 000,00	147 600,00	12 meses	31/08/2024	Ajuste Direto			N	N	N			31/10/2024	23 533,48	0,00	0,00	0,00	0,00	66 365,69	0,00	0,00	0,00	0,00	Nos termos da al. b), do n.º 1 do art.º 24.º do CCP
Beirafogo - Extintores e Assistência Técnica, Lda.	503718777	Aquisição de serviços	Prestação de serviços de manutenção, intervenção e fornecimento de equipamentos de combate e segurança contra incêndio, nas instalações e viaturas dos SMTUC.	11249167	25/02/2025	37 598,61	46 246,30	36 meses	30/09/2025	Consulta Prévia			N	N	N			26/11/2025	5 416,61	0,00	0,00	0,00	0,00	5 416,61	0,00	0,00	0,00	0,00	
C.SANTOS-VEÍCULOS E PEÇAS S.A.	500035679	Aquisição de bens	Fornecimento contínuo de material de stock OEM (original) para autocarros Mercedes-Benz - Lotes 1, 2 e 3.	10434425	04/01/2024	56 267,38	69 208,86	12 meses	12/02/2024	Concurso Público			N	N	N			27/03/2024	17 869,94	0,00	0,00	0,00	0,00	61 545,85	0,00	0,00	0,00	0,00	
C.SANTOS-VEÍCULOS E PEÇAS S.A.	500035679	Aquisição de bens	Fornecimento contínuo de peças(OEM) originais - Lote 2 (Peças OEM) originais Mercedes-Benz).	11623704	31/07/2025	35 000,00	43 050,00	12 meses	13/08/2025	Concurso Público			N	N	N			09/12/2025	7 779,25	0,00	0,00	0,00	0,00	7 779,25	0,00	0,00	0,00	0,00	
CARBUS-VEÍCULOS E EQUIP., S.A.	503801461	Aquisição de serviços	Prestação de serviços de manutenção preventiva nas viaturas BYD da frota dos SMTUC.	10360977	23/11/2023	37 820,98	46 519,81	12 meses	26/02/2024	Concurso Público			N	N	N			24/05/2024	21 101,74	0,00	0,00	0,00	0,00	38 638,22	0,00	0,00	0,00	0,00	
CARBUS-VEÍCULOS E EQUIP., S.A.	503801461	Aquisição de bens	Fornecimento contínuo de peças originais para autocarros elétricos BYD.	9185598	11/04/2022	60 000,00	73 800,00	3 anos	27/04/2022	Concurso Público			N	N	N			22/07/2022	12 875,56	0,00	0,00	0,00	0,00	67 799,59	0,00	0,00	0,00	0,00	
CARBUS-VEÍCULOS E EQUIP., S.A.	503801461	Aquisição de bens	Fornecimento contínuo de peças (OEM) originais-Lote 3 (Peças OEM)originais BYD).	11623715	31/07/2025	20 000,00	24 600,00	12 meses	19/08/2025	Concurso Público			N	N	N			26/11/2025	4 253,49	0,00	0,00	0,00	0,00	4 253,49	0,00	0,00	0,00	0,00	
CARBUS-VEÍCULOS E EQUIP., S.A.	503801461	Aquisição de bens	Fornecimento contínuo de peças (OEM) auto em estado novo e originais devidamente homologadas, para manutenção e reparação das viaturas que compõem a frota dos SMTUC-Lote 3.	10740353	28/05/2024	30 000,00	36 900,00	12 meses	05/06/2024	Concurso Público			N	N	N			28/08/2024	14 489,05	0,00	0,00	0,00	0,00	27 790,52	0,00	0,00	0,00	0,00	
CARBUS-VEÍCULOS E EQUIP., S.A.	503801461	Aquisição de bens	Fornecimento contínuo de peças (OEM) originais   Lote 3 - Peças OEM (originais) Temsa.	11718933	15/09/2025	30 000,00	36 900,00	12 meses	18/09/2025	Concurso Público			N	N	N			26/11/2025	6 720,18	0,00	0,00	0,00	0,00	6 720,18	0,00	0,00	0,00	0,00	
COMANSEGUR-SEGURANÇA PRIVADA S.A.	503586579	Aquisição de serviços	Prestação de serviços vigilância e segurança nos parques de estacionamento do Mercado D. Pedro V.	11020531	07/11/2024	79 063,68	97 248,33	24 meses	17/12/2024	Concurso Público			N	N	N			03/02/2025	42 390,27	0,00	0,00	0,00	0,00	42 390,27	0,00	0,00	0,00	0,00	
COPEROL - D. COSTA - PEÇAS E EQUIPAMENTOS ROLANTES, S.A.	502021160	Aquisição de bens	Fornecimento contínuo de material de stock para autocarros marca Mercedes-Benz, Scania, Temsa, radiadores, jogos de reparação e consumíveis oficinais - Lotes 6, 8 e 9.	11584791	01/07/2025	23 254,99	28 603,64	12 meses	31/07/2025	Concurso Público			N	N	N			22/10/2025	3 422,03	0,00	0,00	0,00	0,00	3 422,03	0,00	0,00	0,00	0,00	
COPEROL - D. COSTA - PEÇAS E EQUIPAMENTOS ROLANTES, S.A.	502021160	Aquisição de bens	Fornecimento contínuo de material de stock para autocarros Volvo e correias para autocarros - Lotes 1, 2, 3 e 4.	10770463	17/06/2024	28 056,07	34 508,97	12 meses	15/07/2024	Concurso Público			N	N	N			30/09/2024	23 232,90	0,00	0,00	0,00	0,00	29 335,49	0,00	0,00	0,00	0,00	
COPEROL - D. COSTA - PEÇAS E EQUIPAMENTOS ROLANTES, S.A.	502021160	Aquisição de bens	Fornecimento contínuo de baterias para a frota de autocarros dos Serviços Municipalizados de Transportes Urbanos de Coimbra.	11257561	20/05/2024	19 915,38	24 495,91	12 meses	28/06/2024	Concurso Público			N	N	N			28/08/2024	2 219,54	0,00	0,00	0,00	0,00	10 264,13	0,00	0,00	0,00	0,00	
Delarobia - Comércio de Tintas e Decoração, Lda.	507308565	Aquisição de bens	Fornecimento contínuo de material de stock de pintura auto e outros - Lotes 1, 2, 3 e 4.	11034831	15/11/2024	16 441,70	20 223,30	12 meses	22/11/2024	Concurso Público			N	N	N			20/12/2024	13 162,22	0,00	0,00	0,00	0,00	14 980,10	0,00	0,00	0,00	0,00	
EDP COMERCIAL - COMERCIALIZAÇÃO DE ENERGIA, S.A.	503504564	Fornecimento de bens ao abrigo de Acordo Quadro	Fornecimento de energia elétrica em Baixa Tensão Normal (BTN) em regime de mercado livre para as instalações dos Serviços Municipalizados de Transportes Urbanos de Coimbra, ao abrigo do Lote D do Acordo Quadro para Fornecimento de Energia em Mercado Livre em Portugal (CNCM-AQ/35/2020), promovido pela Central Nacional de Compras Municipais.	8483488	03/12/2021	104 023,94	127 949,43	36 meses	01/12/2021	Ajuste Direto			N	N	N			11/02/2022	267,65	0,00	0,00	0,00	0,00	54 672,96	0,00	0,00	0,00	0,00	
ENDESA ENERGIA SA - SUCURSAL PORTUGAL	980245974	Fornecimento de bens ao abrigo de Acordo Quadro	Aquisição de eletricidade de Média e Baixa Tensão ao abrigo do acordo-quadro (AQ5/2022) Lote 2 Média Tensão (MT).	11045097	22/11/2024	484 609,15	596 069,25	12 meses	01/12/2024	Consulta Prévia			N	N	N			14/02/2025	355 235,14	0,00	0,00	0,00	0,00	355 235,14	0,00	0,00	0,00	0,00	
ENSOURIGINS LDA	510603912	Aquisição de serviços	Prestação de serviços de consultoria técnica especializada.	11031304	15/11/2024	19 800,00	24 354,00	12 meses	16/11/2024	Ajuste Direto			N	N	N			20/12/2024	21 309,75	0,00	0,00	0,00	0,00	22 324,50	0,00	0,00	0,00	0,00	Nos termos da subal. ii) da al. e) do n.º 1 art.º 24.º do CCP
Eurofacilities - Serviços Integrados, Lda	516405675	Aquisição de serviços	Prestação de serviços de limpeza das instalações dos Serviços Municipalizados de Transportes Urbanos de Coimbra incluindo elevadores do Mercado D. Pedro V e áreas adjacentes.	10531663	31/01/2024	67 722,60	83 298,80	12 meses	01/02/2024	Consulta Prévia			N	N	N			27/03/2024	12 851,02	1 032,10	0,00	0,00	0,00	77 106,22	6 192,58	0,00	0,00	0,00	Revisão de Preços (prevista no n.º 2 do artigo 8.º - Preço Contratual, de Caderno de Encargos) autorizada por Delib. Conselho de Administração n.º 3641 de 02/05/2024 - Atualização extraordinária do preço dos contratos de aquisição de serviços com duração plurianual (art.42.º, n.º 1, da lei 24-D/2022, e Portaria 54/2023).
EUROMEX, FACILITY SERVICES, LDA	502629428	Aquisição de serviços	Prestação de serviços de limpeza das instalações dos Serviços Municipalizados de Transportes Urbanos de Coimbra incluindo elevadores do Mercado D. Pedro V e áreas adjacentes.	11128223	03/01/2025	73 602,84	90 531,49	12 meses	01/02/2025	Concurso Público			N	N	N			05/05/2025	62 966,16	4 932,45	0,00	0,00	0,00	62 966,16	4 932,45	0,00	0,00	0,00	Pedido de revisão/atualização de preços / Requerimento de atualização extraordinária do preço do contrato ao abrigo da Portaria n.º 46/2025/1 de 20 de fevereiro - deliberação C.A. reg.º 2900, em 22/04/2025 - Modificação Contratual - Atualização extraordinária do preço (art.º 42º, n.º1, da lei 24-D/2022 e Portaria 54/2023)



5.1 Contratação administrativa - Situação dos contratos

Período de relato: 01-01-2025 a 31-12-2025

Entidade	Contrato										Visto do Tribunal de Contas		Comunicação ao Tribunal de Contas	Data do 1º pagamento - início da execução financeira	Pagamentos no período (€)					Pagamentos acumulados (€)					Observações						
	Denominação	NPC	Tipo	Objeto	ID	Data	Valor do contrato (S/ IVA) (€)	Preço contratual (€)	Prazo de execução	Início de execução (física)	Procedimentos de contratação	Nº registo			Data	MECP Lei n.º 30/2021	Contratos adicionais	Contratos COVID-19	número do registo	Data	Trabalhos normais	Revisão de preços	Trabalhos a mais	Trabalhos de suprimento de erros e omissões		Outros trabalhos, incluindo os trabalhos a menos	Trabalhos normais	Revisão de preços	Trabalhos/ serviços/ fornecimentos complementares	Trabalhos de suprimento de erros e omissões	Outros trabalhos, incluindo os trabalhos a menos
MEO - SERVIÇOS DE COMUNICAÇÕES E MULTIMÉDIA, S.A.	504615947	Aquisição de serviços	Prestação de serviços de disponibilização de solução cloud e datacenter (bilhética), de acordo com os requisitos e características técnicas definidas nas Especificações Técnicas do Caderno de Encargos.	10292565	12/10/2023	86 074,56	105 871,71	36 meses	13/10/2023	Ajuste Direto			N	N	N			08/02/2024	35 290,56	0,00	0,00	0,00	0,00	72 383,41	0,00	0,00	0,00	0,00	Nos termos da subal. ii) da al. e) do n.º 1 art.º 24.º do CCP		
MEO - SERVIÇOS DE COMUNICAÇÕES E MULTIMÉDIA, S.A.	504615947	Aquisição de serviços	Prestação de serviços de telecomunicações: - Lote 1 - Prestação de Serviço de Telecomunicações Móveis e Fixas (componente A e B).	11305756	25/03/2025	30 204,00	37 150,92	36 meses	01/03/2025	Concurso Público			N	N	N			13/06/2025	7 588,57	0,00	0,00	0,00	0,00	7 588,57	0,00	0,00	0,00	0,00			
MEO - SERVIÇOS DE COMUNICAÇÕES E MULTIMÉDIA, S.A.	504615947	Aquisição de bens	Aquisição de 30 conjuntos de equipamentos embarcados para as viaturas dos SMTUC, de acordo com os requisitos e características técnicas definidas na Parte II do Caderno de Encargos.	11387412	30/04/2024	13 746,80	16 908,56	12 semanas	01/10/2025	Ajuste Direto			N	N	N			31/12/2025	16 908,56	0,00	0,00	0,00	0,00	16 908,56	0,00	0,00	0,00	0,00	Nos termos da subalínea ii) da alínea e) do n.º 1 do art.º 24.º e do art.º 38.º do CCP		
MEO - SERVIÇOS DE COMUNICAÇÕES E MULTIMÉDIA, S.A.	504615947	Aquisição de serviços	Fornecimento, renovação e upgrade da solução de comunicações de rede móvel de dados e serviços de telecomunicações M2M em produção.	9633142	16/12/2022	12 467,52	15 335,05	36 meses	01/01/2023	Ajuste Direto			N	N	N			28/04/2023	4 809,15	0,00	0,00	0,00	0,00	13 743,30	0,00	0,00	0,00	0,00	Nos termos da subal. iii) da al. e) do n.º 1 art.º 24.º do CCP		
MONDEGÓRPEÇAS - COMÉRCIO DE ACESSÓRIOS P/ AUTOM., LDA	501455906	Aquisição de bens	Fornecimento contínuo de peças, em estado novo, para viaturas de apoio e de transporte especial - Lotes 1, 2 e 3.	11518751	12/06/2025	20 000,00	24 600,00	12 meses	23/06/2025	Consulta Prévia			N	N	N			30/09/2025	4 571,02	0,00	0,00	0,00	0,00	4 571,02	0,00	0,00	0,00	0,00			
NASACAR - SOC.IMP.COM.P.AUT.,LDA	500615250	Aquisição de bens	Fornecimento contínuo de anticongelante - Lote 1 e 2.	11249197	25/02/2025	27 800,00	34 194,00	12 meses	03/03/2025	Concurso Público			N	N	N			29/05/2025	20 541,00	0,00	0,00	0,00	0,00	20 541,00	0,00	0,00	0,00	0,00			
NASACAR - SOC.IMP.COM.P.AUT.,LDA	500615250	Aquisição de bens	Fornecimento contínuo de material de stock para autocarros marca Mercedes-Benz, Scania, Tansa, radiadores, jigos de reparação e consumíveis oficinais - Lotes 1, 2, 3, 4, 5 e 7.	11584774	15/07/2025	72 610,02	89 310,31	12 meses	25/07/2025	Concurso Público			N	N	N			22/10/2025	21 479,27	0,00	0,00	0,00	0,00	21 479,27	0,00	0,00	0,00	0,00			
NASACAR - SOC.IMP.COM.P.AUT.,LDA	500615250	Aquisição de bens	Fornecimento contínuo de diversos vidros para autocarros - Lote 1 e 2.	10560111	15/02/2024	79 808,00	98 163,84	12 meses	22/02/2024	Concurso Público			N	N	N			24/05/2024	15 894,55	0,00	0,00	0,00	0,00	59 168,90	0,00	0,00	0,00	0,00			
NASACAR - SOC.IMP.COM.P.AUT.,LDA	500615250	Aquisição de bens	Fornecimento contínuo de óleo para caixas de velocidades ZF.	11141262	08/01/2025	17 974,00	22 108,02	12 meses	03/07/2025	Concurso Público			N	N	N			22/10/2025	8 843,15	0,00	0,00	0,00	0,00	8 843,15	0,00	0,00	0,00	0,00			
NASACAR - SOC.IMP.COM.P.AUT.,LDA	500615250	Aquisição de bens	Fornecimento contínuo de material de stock p/carroçaria interior/externa e faróis/farolins/ópticas.	10852489	01/08/2024	12 445,77	15 308,30	12 meses	07/08/2024	Concurso Público			N	N	N			30/09/2024	8 437,10	0,00	0,00	0,00	0,00	13 309,36	0,00	0,00	0,00	0,00			
NASACAR - SOC.IMP.COM.P.AUT.,LDA	500615250	Aquisição de serviços	Prestação de serviços para reparação de caixas de velocidades das viaturas da frota dos SMTUC.	9593625	25/11/2022	63 375,79	77 952,22	24 meses	06/01/2023	Consulta Prévia			N	N	N			13/04/2023	12 945,75	0,00	0,00	0,00	0,00	77 951,64	0,00	0,00	0,00	0,00			
NASACAR - SOC.IMP.COM.P.AUT.,LDA	500615250	Aquisição de bens	Fornecimento contínuo de vidros automóvel e montagem.	11407043	06/05/2025	50 000,00	61 500,00	12 meses	27/05/2025	Concurso Público			N	N	N			30/09/2025	14 198,73	0,00	0,00	0,00	0,00	14 198,73	0,00	0,00	0,00	0,00			
NOS COMUNICAÇÕES, S.A.	502604751	Aquisição de serviços	Prestação de serviço de telecomunicações: - Lote 2 - Serviço fixo de acesso à Internet na sede dos SMTUC; - Lote 3 - Serviço comunicações de acesso à Internet através de cartões de Banda Larga.	11323782	01/04/2025	29 042,28	35 722,00	36 meses	24/04/2025; Lote 3: 16/04/2025	Concurso Público			N	N	N			30/05/2025	4 449,52	0,00	0,00	0,00	0,00	4 449,52	0,00	0,00	0,00	0,00			
OLMAR-ARTIGOS DE PAPELARIA LDA	508831989	Aquisição de bens	Fornecimento contínuo de material de stock de economato/papelaria/escritório - Lotes 1, 2, 3, 4, 5 e 6.	10876905	20/08/2024	12 525,42	15 406,27	12 meses	06/09/2024	Consulta Prévia			N	N	N			31/10/2024	11 527,61	0,00	0,00	0,00	0,00	13 372,40	0,00	0,00	0,00	0,00			
OPT - OPTIMIZAÇÃO PLANEAM. TRANSPORT,SA	502755610	Aquisição de serviços	Desenvolvimento e implementação de módulo para a geração automática de mapas esquemáticos de rede dos SMTUC na plataforma InfopubWeb, de acordo com o disposto na parte II do Caderno de Encargos.	11581645	11/07/2025	35 000,00	43 050,00	9 semanas	13/08/2025	Ajuste Direto			N	N	N			24/10/2025	43 050,00	0,00	0,00	0,00	0,00	43 050,00	0,00	0,00	0,00	0,00	Nos termos da subalínea iii) da alínea e) do n.º 1 do art.º 24.º e do art.º 38.º do CCP		
OPT - OPTIMIZAÇÃO PLANEAM. TRANSPORT,SA	502755610	Aquisição de serviços	Implementação de uma plataforma de Transportes de Passageiros Flexível.	10771795	17/06/2024	31 150,00	38 314,50	12 meses	11/10/2024	Ajuste Direto			N	N	N			03/02/2025	38 314,50	0,00	0,00	0,00	0,00	38 314,50	0,00	0,00	0,00	0,00	Nos termos da subalínea iii) da alínea e) do n.º 1 do art.º 24.º e do art.º 38.º do CCP		
OPT - OPTIMIZAÇÃO PLANEAM. TRANSPORT,SA	502755610	Aquisição de serviços	Atualização da Plataforma de Geração Automática de Horários e Produção de novos Layouts para a Rede SMTUC.	10771873	17/06/2024	15 000,00	18 450,00	2 meses (atualização Plataforma); 12 meses (manutenção anual Plataforma)	18/06/2024	Ajuste Direto			N	N	N			22/10/2025	18 450,00	0,00	0,00	0,00	0,00	18 450,00	0,00	0,00	0,00	0,00	Nos termos da subalínea iii) da alínea e) do n.º 1 do art.º 24.º e do art.º 38.º do CCP. Adenda ao Contrato, assinada em 03/07/2024, para retificar o contrato inicial quanto à Cláusula 16.ª (Cobertura orçamental da despesa).		
OPT - OPTIMIZAÇÃO PLANEAM. TRANSPORT,SA	502755610	Aquisição de bens	Aquisição de uma App Móvel de Informação ao Público.B.	10771986	17-06-2024	15 000,00	18 450,00	1 mês (implementação App); 12 meses (Licenciam. e manut. anual)	28/06/2024	Ajuste Direto			N	N	N			28/08/2024	6 150,00	0,00	0,00	0,00	0,00	18 450,00	0,00	0,00	0,00	0,00	Nos termos da subalínea iii) da alínea e) do n.º 1 do art.º 24.º e do art.º 38.º do CCP. Adenda ao Contrato, assinada em 03/07/2024, para retificar o contrato inicial quanto à Cláusula 16.ª (Cobertura orçamental da despesa).		
OPT - OPTIMIZAÇÃO PLANEAM. TRANSPORT,SA	502755610	Aquisição de serviços	Prestação de serviços de licenciamento e manutenção do sistema GIST, licenciamento e manutenção da componente de manutenção de viaturas e manutenção da interface desenvolvida para a integração com o sistema Elo.	10326176	02-11-2023	28 900,96	35 548,18	12 meses	03/11/2023	Ajuste Direto			N	N	N			27/03/2024	7 901,57	0,00	0,00	0,00	0,00	35 548,12	0,00	0,00	0,00	0,00	Nos termos da subal. iii), da alínea e) do n.º 1, do art.º 24.º do CCP		
OPT - OPTIMIZAÇÃO PLANEAM. TRANSPORT,SA	502755610	Aquisição de serviços	Prestação de serviços de licenciamento e manutenção do sistema GIST, licenciamento e manutenção da componente de manutenção de viaturas e manutenção da interface desenvolvida para a integração com o sistema Elo.	11128170	03/01/2025	29 368,00	36 122,64	12 meses	04/01/2025	Ajuste Direto			N	N	N			04/08/2025	27 091,95	0,00	0,00	0,00	0,00	27 091,95	0,00	0,00	0,00	0,00	Nos termos da subalínea iii) da alínea e) do n.º 1 do art.º 24.º e do art.º 38.º do CCP		
PETROGAL-PETROLEOS DE PORTUGAL, SA	500697370	Aquisição de bens	Fornecimento contínuo de lubrificantes para utilização nas viaturas que compõem a frota dos Serviços Municipalizados de Transportes Urbanos de Coimbra (SMTUC) de acordo com a Parte II - Especificações Técnicas do Caderno de Encargos.	10601405	07-03-2024	74 471,97	91 600,52	12 meses	27/03/2024	Concurso Público			N	N	N			21/06/2024	33 019,95	0,00	0,00	0,00	0,00	84 816,17	0,00	0,00	0,00	0,00			
PETROGAL-PETROLEOS DE PORTUGAL, SA	500697370	Aquisição de bens	Aquisição de eletricidade de Média e Baixa Tensão ao abrigo do acordo-quadro (AQ5/2022) - Lote 1 - Baixa Tensão Normal (BTN).	11045038	21-11-2024	26 303,46	32 353,26	12 meses	24/11/2024	Consulta Prévia			N	N	N			30/12/2024	18 602,84	0,00	0,00	0,00	0,00	18 646,37	0,00	0,00	0,00	0,00			
Pneus do Alcaide - Indústria e Comércio de Pneus, S.A.	501206760	Aquisição de bens	Aquisição de pneus para as viaturas elétricas da frota dos SMTUC, de acordo com os requisitos e características técnicas definidas na parte II do Caderno de Encargos.	11108291	26/12/2024	13 172,96	16 202,74	30 dias	06/01/2025	Ajuste Direto			N	N	N			02/04/2025	16 202,74	0,00	0,00	0,00	0,00	16 202,74	0,00	0,00	0,00	0,00			
POWERQUBIT,LDA	513700366	Aquisição de serviços	Prestação de serviços de manutenção e assistência técnica ao Sistema de Apoio à Exploração e Informação ao Público (SAEIP).	10042995	31/05/2023	79 200,00	97 416,00	12 meses	01/06/2023	Ajuste Direto			N	N	N			26/09/2023	48 708,00	0,00	0,00	0,00	0,00	97 416,00	0,00	0,00	0,00	0,00	Nos termos da subal. iii), da alínea e) do n.º 1, do art.º 24.º do CCP		
POWERQUBIT,LDA	513700366	Aquisição de serviços	Prestação de serviços de manutenção e assistência técnica aos equipamentos e ao software do Sistema de Apoio à Exploração e Informação ao Público (SAEIP).	11623223	31/07/2025	86 400,00	106 272,00	12 meses	01/08/2025	Ajuste Direto			N	N	N			26/11/2025	8 856,00	0,00	0,00	0,00	0,00	8 856,00	0,00	0,00	0,00	0,00	Nos termos da subalínea iii), da alínea e) do n.º 1 do art.º 24.º e do art.º 38.º do CCP		
PricewaterhouseCoopers/AG Assessoria de Gestão, Lda.	504193279	Aquisição de serviços	Prestação de serviços para estudo da eventual transformação dos Serviços Municipalizados de Transportes Urbanos de Coimbra em Empresa Municipal.	1104559	25/11/2024	74 000,00	91 020,00	2 anos	26/11/2024	Consulta Prévia			N	N	N			31/10/2025	49 200,00	0,00	0,00	0,00	0,00	49 200,00	0,00	0,00	0,00	0,00	Nos termos do ponto 4.5 da cláusula 4.ª :As partes podem acordar mutuamente proceder à prorrogação do prazo referido no número anterior, até o máximo de 1 ano'		
Projedomus - Projectos e Instalações Elétricas Inteligentes, Lda.	506753069	Aquisição de serviços	Projeto, Documentação para o Licenciamento, Fiscalização da Empregada, Coordenação e preparação de peças do procedimento de empregada - Lote 1 e 2.	10069481	12/06/2023	14 880,00	18 302,40	30 dias mais 15 dias após o término da empreitada	13/06/2023	Ajuste Direto			N	N	N			24/10/2023	7 913,82	0,00	0,00	0,00	0,00	16 149,90	0,00	0,00	0,00	0,00			

5.1 Contratação administrativa - Situação dos contratos

Período de relato: 01-01-2025 a 31-12-2025

Entidade		Contrato								Procedimentos de contratação	Visto do Tribunal de Contas		MECP Lei n.º 30/2021	Contratos adicionais	Contratos COVID-19	Comunicação ao Tribunal de Contas		Data do 1º pagamento - início da execução financeira	Pagamentos no período (€)					Pagamentos acumulados (€)					Observações	
Denominação	NPC	Tipo	Objeto	ID	Data	Valor do contrato (S/ IVA) (€)	Preço contratual (€)	Prazo de execução	Início de execução (física)		Nº registo	Data				número do registo	Data		Trabalhos normais	Revisão de preços	Trabalhos a mais	Trabalhos de suprimento de erros e omissões	Outros trabalhos, incluindo os trabalhos a menos	Trabalhos normais	Revisão de preços	Trabalhos/ serviços/ fornecimentos complementares	Trabalhos de suprimento de erros e omissões	Outros trabalhos, incluindo os trabalhos a menos		
Prosecur - Logística e Tratamento de Valores Portugal, S.A.	513505512	Aquisição de serviços	Prestação de serviços para recolha, tratamento e depósito de valores em equipamentos a instalar nos SMTUC conforme Especificações Técnicas do Caderno de Encargos.	9918856	04/04/2023	47 484,00	58 405,32	12 meses	02/08/2023	Consulta Prévia				N	N	N			08/02/2024	17 846,07	0,00	0,00	0,00	0,00	43 751,65	0,00	0,00	0,00	0,00	
PROSEGUR ALARMES DISSUASÃO PORTUGAL, LDA.	513523944	Aquisição de serviços	Prestação de serviços para a instalação de sistema de deteção de intrusão e aquisição de equipamento de videovigilância e deteção de incêndio para as lojas e parques de estacionamento dos SMTUC.	11249689	25/02/2025	18 669,64	22 963,66	Fornecimento/instalação: 10 dias úteis; serviço: 24 meses	01/03/2025	Ajuste Direto				N	N	N			16/07/2025	12 926,86	0,00	0,00	0,00	0,00	12 926,86	0,00	0,00	0,00	0,00	
Protecção Total - Segurança Privada, S.A.	507756002	Aquisição de serviços	Prestação de serviços de vigilância e segurança humana à portaria dos Serviços Municipalizados de Transportes Urbanos de Coimbra e rondas às respetivas instalações.	10949715	03/10/2024	161 053,92	198 096,32	24 meses	20/11/2024	Concurso Público				N	N	N			17/03/2025	93 820,59	0,00	0,00	0,00	0,00	93 820,59	0,00	0,00	0,00	0,00	
Protecção Total - Segurança Privada, S.A.	507756002	Aquisição de serviços	Prestação de Serviços de Vigilância e Segurança nos Parques de Estacionamento do Mercado D. Pedro V, situados na Rua Olímpio Nicolau Rui Fernandes, em Coimbra.	9631267	16/12/2022	71 635,20	88 111,30	24 meses	17/12/2022	Concurso Público				N	N	N			31/01/2023	1 223,80	0,00	0,00	0,00	0,00	88 111,30	0,00	0,00	0,00	0,00	
Protecção Total - Segurança Privada, S.A.	507756002	Aquisição de serviços	Prestação de serviços de vigilância, segurança e ascensorista nos elevadores do Mercado D. Pedro V.	10575665	21/02/2024	81 768,24	100 574,94	24 meses	01/03/2024	Concurso Público				N	N	N			24/05/2024	46 096,82	0,00	0,00	0,00	0,00	83 812,40	0,00	0,00	0,00	0,00	
Quirónprevención - Segurança e Saúde no Trabalho, SA	504518569	Aquisição de serviços	Aquisição de serviços de Saúde no Trabalho, com vista a assegurar a vigilância da saúde dos trabalhadores do Mapa de Pessoal dos Serviços Municipalizados de Transportes Urbanos de Coimbra (SMTUC), de acordo com as condições descritas no Caderno de Encargos.	10636384	26/03/2024	46 786,30	46 786,30	24 meses	22/04/2024	Consulta Prévia				N	N	N			29/07/2024	13 453,72	0,00	0,00	0,00	0,00	21 940,23	0,00	0,00	0,00	0,00	
Reta - Serviços Técnicos e Rent-a-Cargo, S.A.	502611308	Aquisição de serviços	Prestação de serviços de manutenção preventiva e corretiva da frota de autocarros dos SMTUC.	10351686	16/11/2023	81 000,00	99 630,00	12 meses	29/02/2024	Concurso Público				N	N	N			24/05/2024	3 212,76	0,00	0,00	0,00	0,00	48 542,79	0,00	0,00	0,00	0,00	
RESOPRE - Soluções Urbanas, S.A.	500231206	Aquisição de serviços	Prestação de serviços de manutenção e assistência técnica de parquímetros, de acordo com as condições descritas no Caderno de Encargos.	10707752	09/05/2024	100 376,64	123 463,27	36 meses	28/05/2024	Ajuste Direto				N	N	N			28/08/2024	25 279,85	0,00	0,00	0,00	0,00	37 605,96	0,00	0,00	0,00	0,00	Nos termos da subal. ii), da alínea e) do n.º 1, do art. 24.º do CCP
Rh Norte - Recursos Humanos, Lda.	503497053	Aquisição de serviços	Prestação de serviços para avaliação psicológica e realização de entrevistas de avaliação de competências.	10154428	20/07/2023	11 900,00	14 637,00	24 meses	01/08/2023	Ajuste Direto				N	N	N			20/10/2023	6 293,91	0,00	0,00	0,00	0,00	8 661,66	0,00	0,00	0,00	0,00	
RODRIGUES & FILHOS, LDA	500234370	Aquisição de bens	Fornecimento contínuo de pneu em estado novo para equipar as viaturas que compõem a frota dos Serviços Municipalizados de Transportes Urbanos de Coimbra.	10369791	29/11/2023	109 700,80	134 931,98	12 meses	06/12/2023	Ajuste Direto				N	N	N			27/02/2024	33 677,39	0,00	0,00	0,00	0,00	134 841,03	0,00	0,00	0,00	0,00	Nos termos da alínea b) do n.º 1 do art.º 24.º do CCP
SAFETYKLEEN PORTUGAL SOLVENTES E GESTÃO DE RESÍDUOS, SA	502006994	Aquisição de serviços	Prestação regular de serviços de manutenção de máquinas de lavagem peças e aparelhos de pintura, de acordo com as condições descritas no Caderno de Encargos.	10707678	09/05/2024	52 520,40	64 600,09	20 dias para entrega; 36 meses para execução do contrato	01/05/2024	Consulta Prévia				N	N	N			29/07/2024	1 794,45	0,00	0,00	0,00	0,00	14 355,59	0,00	0,00	0,00	0,00	
SÁ LIMPA - FACILITY SERVICES, LDA.	504458086	Aquisição de serviços	Aquisição de serviços de limpeza interior das viaturas de transporte público de passageiros.	11623027	31/07/2025	124 282,08	152 866,96	12 meses	01/08/2025	Concurso Público				N	N	N			26/11/2025	21 774,01	0,00	0,00	0,00	0,00	21 774,01	0,00	0,00	0,00	0,00	
SÁ LIMPA - FACILITY SERVICES, LDA.	504458086	Aquisição de serviços	Aquisição de serviços de limpeza interior das viaturas de transporte público de passageiros dos SMTUC.	10169296	31/07/2023	114 999,76	141 499,70	12 meses	01/08/2023	Concurso Público				N	N	N			05/12/2023	11 787,47	0,00	0,00	0,00	0,00	141 355,53	0,00	0,00	0,00	0,00	
SCANIA PORTUGAL, UNIPessoal, LDA.	502929995	Aquisição de bens	Fornecimento contínuo de peças (OEM) originais - Lote 1 (Peças (OEM) originais Scania).	11636475	12/08/2025	40 000,00	49 200,00	12 meses	02/09/2025	Concurso Público				N	N	N			26/11/2025	5 081,89	0,00	0,00	0,00	0,00	5 081,89	0,00	0,00	0,00	0,00	
SCHMITT-ELEVADORES, LDA	500230757	Aquisição de serviços	Prestação de serviços de manutenção e assistência técnica dos elevadores (vertical e inclinado) do Mercado D. Pedro.	9185356	11-04-2022	14 940,00	18 376,20	3 anos	01/05/2022	Concurso Público				N	N	N			22/07/2022	2 552,25	0,00	0,00	0,00	0,00	17 865,75	0,00	0,00	0,00	0,00	
SCHMITT-ELEVADORES, LDA	500230757	Aquisição de serviços	Prestação de serviços de manutenção e assistência técnica dos elevadores (vertical e inclinado) do Mercado D. Pedro V.	11337871	08/04/2025	15 328,44	18 853,99	36 meses	11/04/2025	Ajuste Direto				N	N	N			29/08/2025	3 666,04	0,00	0,00	0,00	0,00	3 666,04	0,00	0,00	0,00	0,00	
SGP-GLOBAL PARTS, LDA.	509436722	Aquisição de bens	Fornecimento contínuo de peças "Aftermarket" - Lotes 1, 2, 3, 4 e 5.	11046104	22/11/2024	165 000,00	202 950,00	12 meses	06/12/2024	Concurso Público				N	N	N			03/02/2025	150 212,75	0,00	0,00	0,00	0,00	150 212,75	0,00	0,00	0,00	0,00	
Sitarcol - Sociedade de Ar Comprimido, Lda.	504398644	Locação de bens móveis	Aluguer operacional de um empilhador elétrico.	10957885	07-10-2024	13 500,00	16 605,00	36 meses	11/10/2024	Consulta Prévia				N	N	N			05/12/2024	5 073,75	0,00	0,00	0,00	0,00	5 996,25	0,00	0,00	0,00	0,00	
SOLTRÁFEGO-SOLUÇÕES DE TRÁNSITO, ESTAC. E COMUN., S.A.	506370836	Aquisição de serviços	Prestação de serviços de manutenção e assistência técnica dos parques de estacionamento, de acordo com os requisitos e características técnicas definidas no Caderno de Encargos.	10790751	26/06/2024	66 000,00	81 180,00	36 meses	31/07/2024	Ajuste Direto				N	N	N			31/10/2024	18 621,95	0,00	0,00	0,00	0,00	24 771,95	0,00	0,00	0,00	0,00	Nos termos da subal. ii), da alínea e) do n.º 1, do art. 24.º do CCP
TML - Transportes Metropolitanos de Lisboa, E.M.T., S.A.	516150359	Aquisição de bens	Fornecimento de cartões s/contacto c/layout pré-impresso "Coimbra conVIDA".	11221295	11/02/2025	22 164,00	27 261,72	2 meses	29/04/2025	Ajuste Direto				N	N	N			04/08/2025	27 261,72	0,00	0,00	0,00	0,00	27 261,72	0,00	0,00	0,00	0,00	Nos termos da subalínea ii) da alínea e) do n.º 1 do art.º 24.º e do art.º 38.º do CCP
TML - Transportes Metropolitanos de Lisboa, E.M.T., S.A.	516150359	Aquisição de bens	Fornecimento de cartões SRTS12B c/layout SMTUC formato Fanfolder e individuais c/layout Viagem ConVida.	11341120	10/04/2025	48 000,00	59 040,00	6 semanas	29/04/2025	Ajuste Direto				N	N	N			04/08/2025	59 040,00	0,00	0,00	0,00	0,00	59 040,00	0,00	0,00	0,00	0,00	Nos termos da subalínea ii) da alínea e) do n.º 1 do art.º 24.º e do art.º 38.º do CCP
TML - Facility Services, Lda.	517640112	Aquisição de serviços	Aquisição de serviços de limpeza interior das viaturas de transporte público de passageiros.	10846572	29/07/2024	99 498,00	122 382,55	12 meses	01/08/2024	Concurso Público				N	N	N			30/09/2024	76 901,15	0,00	0,00	0,00	0,00	102 720,82	0,00	0,00	0,00	0,00	
UIC - UNIDADE IND. AUTO MEC. CENTRO, SA	502523069	Aquisição de bens	Fornecimento contínuo de peças (OEM) originais - Lotes 3 (Peças (OEM) originais karsan) e 5 (Peças (OEM) originais Otobar).	11232524	02/12/2024	20 000,00	24 600,00	12 meses	09/12/2024	Concurso Público				N	N	N			28/02/2025	18 911,35	0,00	0,00	0,00	0,00	18 911,35	0,00	0,00	0,00	0,00	
Volpeças - Comércio de Peças e Ferramentas Auto Lda	501165665	Aquisição de bens	Fornecimento contínuo de material de stock para autocarros MAN e folies de suspensão - Lotes 1, 2, 3 e 4.	10558267	14/02/2024	30 509,63	37 526,85	12 meses	08/03/2024	Concurso Público				N	N	N			24/05/2024	11 335,52	0,00	0,00	0,00	0,00	22 203,38	0,00	0,00	0,00	0,00	

## 12.5.2

**Contratação administrativa – adjudicações por tipo de procedimento**

**5. 2 Contratação administrativa - adjudicações por tipo de procedimento**

Período de relato: 01-01-2025 a 31-12-2025

Tipo de Contrato	Concurso Público		Concurso limitado por prévia qualificação		Procedimento de negociação		Diálogo concorrencial		Ajuste Direto		Consulta prévia		Parcerias para a inovação		Total	
	Núm. dos contratos	Preço contratual	Núm. dos contratos	Preço contratual	Núm. dos contratos	Preço contratual	Núm. dos contratos	Preço contratual	Núm. dos contratos	Preço contratual	Núm. dos contratos	Preço contratual	Núm. dos contratos	Preço contratual	Núm. dos contratos	Preço contratual
Empreitada de obras públicas	1	249 879,88									2	117 090,05			3	366 969,93
Aquisição de serviços	8	1 060 548,95							30	619 862,03	4	342 771,80			42	2 023 182,78
Locação ou aquisição de bens móveis	27	750 875,27							13	15 791 384,38	12	101 955,03			52	16 644 214,68
Concessão de obras públicas																
Concessão de serviços públicos																
Sociedade																
Outros																

# 12.6.1

## Transferências e subsídios concedidos

### 6.1 Transferências e subsídios concedidos

Período de relato: 01-01-2025 a 31-12-2025

Tipo de Despesa	Disposições Legais (1)	Finalidade (2)	Entidade Beneficiária (3)	Despesas Orçamentadas (4)	Despesas autorizadas (5)	Despesas pagas (6)	Despesas autorizadas e não pagas (7) = (6) - (5)	Devolução ocorrida no exercício (8)	Observações (9)
Transferências Correntes									
04080202 - Outras				7 280,00			0,00	0,00	
<b>Total Transferências Correntes</b>				<b>7 280,00</b>	<b>0,00</b>	<b>0,00</b>	<b>0,00</b>	<b>0,00</b>	
<b>Transferências de Capital</b>									
<b>Total de Transferências de Capital</b>				<b>0,00</b>	<b>0,00</b>	<b>0,00</b>	<b>0,00</b>	<b>0,00</b>	
<b>Subsídios</b>									
<b>Total de Subsídios</b>				<b>0,00</b>	<b>0,00</b>	<b>0,00</b>	<b>0,00</b>	<b>0,00</b>	

## 12.6.2

### Transferências e subsídios recebidos

## 6.2 Transferências e subsídios obtidos

Período de relato: 01-01-2025 a 31-12-2025

Tipo de Receita	Disposições Legais	Finalidade	Entidade Financiadora	Receita Prevista (4)	Receita Recebida (5)	Receita Prevista e não recebida (6) = (4) - (5)	Devolução ocorrida no exercício (7)	Observações (8)
<b>Transferências Correntes</b>								
06030199 - Estado - outras				10,00	0,00	10,00		
060306 - Estado - Particip. Comunit. Projetos co-financiados	Candidatura Safe, Resilient Transport and Mobility services for passengers and goods (HORIZON-CLS-2022-D6)	Estudo piloto em transporte flexível	Institut National de Recherche en Informatique e Automatique	10,00	18 875,00	-18 865,00		
06030799 - Serviços autónomos - Outras	Portaria n.º 198/2021, de 21 de setembro	Comparticipação financeira referente à atribuição do Passe de Antigo Combattente	Instituto da Mobilidade e dos Transportes, I. P.	1 086 531,00	0,00	1 086 531,00		
0605010101 - CMC - Obrigações de Serviço Público	Lei 50/2012, de 31 de agosto	Cobertura das perdas de Exploração	Câmara Municipal de Coimbra	3 500 000,00	1 563 827,39	1 936 172,61		
0605010102 - CMC - INCENTIVA +TP	Decreto-Lei n.º 21/2024	Programa de incentivo ao transporte coletivo de passageiros - Incentiva +TP	Câmara Municipal de Coimbra	4 173 689,00	5 665 963,75	-1 492 274,75		
0605010103 - CMC - PORTARIA 7-A	Portaria n.º 7-A, de 5 de janeiro	Atribuição dos passes gratuitos para jovens estudantes	Câmara Municipal de Coimbra	5 010 753,00	6 178 308,01	-1 167 555,01		
06050103 - Serviços autónomos da administração local				10,00	0,00	10,00		
06050104 - Associações de municípios				10,00	0,00	10,00		
06050199 - Outros				10,00	0,00	10,00		
060601 - Sistemas de solidariedade e segurança social				10,00	0,00	10,00		
060604 - Outras transferências				10,00	0,00	10,00		
060701 - Instituições sem fins lucrativos				10,00	0,00	10,00		

### 6.2 Transferências e subsídios obtidos

Período de relato: 01-01-2025 a 31-12-2025

Tipo de Receita	Disposições Legais	Finalidade	Entidade Financiadora	Receita Prevista	Receita Recebida	Receita Prevista e não recebida	Devolução ocorrida no exercício	Valores em €	
								Observações	(8)
060801 - Famílias	(1)	(2)	(3)	(4)	(5)	(6) = (4) - (5)	(7)	(8)	
<b>Total de Transferências Correntes</b>				<b>13 771 063,00</b>	<b>13 426 974,15</b>	<b>344 088,85</b>	<b>0,00</b>		
<b>Transferências de Capital</b>									
10030104 - Cooperação técnica e financeira				10,00	0,00	10,00			
10030199 - Outras	POSEUR - Programa Operacional Sustentabilidade e Eficiência no Uso de Recursos - Promoção da Eficiência Energética na frota dos SMTIIC	Aquisição de veículos de transporte público de passageiros mais eficientes e que utilizem combustíveis com melhor desempenho ambiental	Portugal 2020 - Agência para o Desenvolvimento e Coesão, IP	10,00	0,00	10,00			
10030702 - Fundo de transportes				10,00	0,00	10,00			
10030703 - Fundo Ambiental - PRR	Candidatura ao PRR no âmbito do Aviso n.º 01/C21-112 - Descarbonização dos Transportes Públicos	Aquisição de veículos elétricos de transporte público de passageiros e respetivos carregadores	Fundo Ambiental	8 617 925,00	0,00	8 617 925,00			
10030704 - Integração Tarifária - (PEDU - Fase 1)	Plano Estratégico de Desenvolvimento Urbano do Município de Coimbra - Aviso n.º CENTRO-06-2016-03 (PI 4.5)	Financiamento do fornecimento, instalação e colocação em serviço de um Sistema de Bilhética Multimodal	FEDER - CENTRO 2020	151 439,36	151 439,36	0,00			
1003089901 - IMT-FSPT - Capacitação das Autoridades Transportes	Candidatura n.º 40012 do Aviso n.º 4/2024 - Apoio à Modernização de Sistemas de Bilhética e Apoio à Exploração	Modernização do Sistema de Bilhética	Instituto da Mobilidade e dos Transportes, I. P.	10,00	29 586,65	-29 576,65			
1003089999 - Outros				10,00	0,00	10,00			
10050101 - Municípios - Câmara Municipal de Coimbra				282 245,00		282 245,00			

## 6.2 Transferências e subsídios obtidos

Período de relato: 01-01-2025 a 31-12-2025

							Valores em €	
Tipo de Receita	Disposições Legais (1)	Finalidade (2)	Entidade Financiadora (3)	Receita Prevista (4)	Receita Recebida (5)	Receita Prevista e não recebida (6) = (4) - (5)	Devolução ocorrida no exercício (7)	Observações (8)
10050103 - Serviços autónomos da administração local				10,00	0,00	10,00		
10050104 - Associações de municípios				10,00	0,00	10,00		
<b>Total de Transferências de Capital</b>				<b>9 051 689,36</b>	<b>181 026,01</b>	<b>8 870 663,35</b>	<b>0,00</b>	
<b>Subsídios</b>								
<b>Total de Subsídios</b>				<b>0,00</b>	<b>0,00</b>	<b>0,00</b>	<b>0,00</b>	

# 13

## Dívidas a terceiros por antiguidade dos saldos

Dividas a Terceiros por Antiquidade de Saldos

## S.M.T.U.C

No período até 31 de Dezembro de 2025

Ano: 2025

Descrição	Divida vencida		Intervalos de Antiquidade da divida vencida				Pagamentos em Atraso	Total Divida por natureza		
	Curto Prazo	Médio / Longo Prazo	< 90	90 - 180	180 - 365	> 365		Exceções	Curto Prazo	Médio / Longo Prazo
<b>Despesas Correntes</b>										
<b>Despesas com pessoal</b>										
Remunerações certas e permanentes										
Abonos variáveis ou eventuais										
<b>SS - Encargos com saúde</b>										
ADSE e outros da AP										
Outros sectores fora da AP										
<b>SS - Contribuições de segurança social</b>										
CGA										
Segurança social- Regime geral										
Outras										
<b>SS - Outras</b>										
Outras										
<b>Aquisições de bens e serviços</b>										
Aquisições de bens e serviços	159 538,87		179 039,01					338 577,88		338 577,88
<b>Juros e outros encargos</b>										
Juros e outros encargos										
<b>Transferências correntes</b>										
Administrações públicas										
Outras transferências correntes										
<b>Subsídios</b>										
Subsídios										
<b>Outras despesas correntes</b>										
Outras despesas correntes										
<b>Despesas de capital</b>										
<b>Aquisições de bens de capital</b>										
Aquisições de bens de capital										
<b>Transferências de capital</b>										
Administrações Públicas										
Outras transferências de capital										
<b>Aquisição de ativos financeiros</b>										
Aquisição de ativos financeiros										
<b>Reembolsos de passivos financeiros</b>										
Reembolsos de passivos financeiros										
<b>Outras despesas de capital</b>										
Outras despesas de capital										
<b>Soma</b>	<b>159 538,87</b>	<b>0,00</b>	<b>179 039,01</b>	<b>0,00</b>	<b>0,00</b>	<b>0,00</b>	<b>0,00</b>	<b>338 577,88</b>	<b>0,00</b>	<b>338 577,88</b>

# 14

**Relação nominal de responsáveis pela execução financeira e/ou orçamental no período de relato**

### Relação nominal de responsáveis pela execução financeira e orçamental no período de relato

Período de relato: 01-01-2024 a 31-12-2024

Nome	Situação na entidade - Conselho de Administração	Remuneração líquida auferida	Período de responsabilidade	Morada
Dr. Jorge Miguel da Silva de Jesus	Presidente	21 210,01	01-01-2025 a 01/06/2025	Loteamento do Cerejado lote9 3500-891 SÃO JOÃO DE LOUROSA
Dr. Jorge Miguel da Silva de Jesus	Presidente	- - -	02/06/2025 a 03/11/2025	Loteamento do Cerejado lote9 3500-891 SÃO JOÃO DE LOUROSA
Dr.ª Maria João de Melo Pessoa de Oliveira	Vogal	32 213,67	01/01/2025 a 31/12/2025	Urbanização Quinta da Estrela nº5 - 11º 3030-250 COIMBRA
Eng.º Nuno Miguel da Silva Faria	Vogal	31 975,32	01/01/2025 a 31/12/2025	Rua da Chaíça nº2 3040-690 ASSAFARGE

# 17

## Caraterização da entidade

## Caraterização da entidade

1.	<b>IDENTIFICAÇÃO</b>			
	Designação: Serviços Municipalizados de Transportes Urbanos de Coimbra			
	NIPC: 680015965			
	Natureza: Serviços Municipalizados			
	Endereço postal: Avenida de Conímbriga - Apartado 5015 - 3040 - 401 Coimbra			
	Telefone: 239801100 Fax:: 239441966			
	Endereço de correio eletrónico: geral@smtuc.pt			
	Sítio na internet: www.smtuc.pt			
	Tem serviços de natureza consultiva e/ou serviços de fiscalização?		Sim	Não X
Organograma: Em anexo				
2.	<b>LEGISLAÇÃO</b>			
	Regime Financeiro: Lei 73/2013, de 3 de setembro Regime Jurídico: Lei 50/212, 31 de agosto na sua redação atual			
3.	<b>PARTICIPAÇÕES DA ENTIDADE</b> (a especificar – opcional)		<b>Sim</b>	<b>Não</b>
	Serviços Municipalizados			x
	(Se a entidade assinalar que detém participações, deverá abrir uma linha para indicar qual a entidade e, dentro dessa linha, deverá ter a opção SIM/NÃO para responder se detém influência dominante sobre aquela entidade)		Influência dominante	
	Serviço municipalizados			x
	Serviços Intermunicipalizados			x
	Entidades Intermunicipais			x
	Entidades Associativas Municipais			x
	Empresas Locais			x
	Empresas Participadas			x
	Cooperativas			x
	Fundações			x
Entidades de outra natureza			x	
4.	<b>DESCRIÇÃO SUMÁRIA DAS ATIVIDADES</b>			
	Os SMTUC efetuam o transporte rodoviário regular, urbano e suburbano de passageiros - CAE (REV. 4) 49311			
	As actividades desenvolvidas por estes Serviços Municipalizados constam do Relatório de Gestão apresentado.			
5.	<b>COMPOSIÇÃO DO ÓRGÃO EXECUTIVO</b>			
5.1	<b>IDENTIFICAÇÃO DOS MEMBROS DO ÓRGÃO EXECUTIVO / CONSELHO DE ADMINISTRAÇÃO</b>			
	<b>CONSELHO DE ADMINISTRAÇÃO</b>			
	<b>De 01-01-2025 a 03-11-2025</b>			
	Jorge Miguel da Silva Jesus			
	<b>De 01-01-2025 a 31-12-2025</b>			
	Maria João de Melo Pessoa de Oliveira			
Nuno Miguel da Silva Faria				
5.2	<b>NÚMERO DE VEREADORES (1)</b>			
	Em regime de permanência			
	A meio tempo			
	Restantes vereadores 0			
5.3	<b>NÚMERO DE ELEITORES</b>			
	Até 10.000			
	Mais de 10.000 e menos de 40.000			
Igual ou superior a 40.000				
6.	<b>ORGANIZAÇÃO CONTABILÍSTICA</b>			
	As demonstrações financeiras foram preparadas pela primeira vez com base nos registos contabilísticos mantidos em conformidade com o Sistema de Normalização Contabilística para a Administração Pública (SNC-AP), aprovado pelo Decreto-Lei 192/2015, de 11 de setembro na redação atual e foram aplicados os requisitos da Normas de Contabilidade Pública (NCP) relevantes para os SMTUC			
	Sistema informático: ERP da AIRC			

## Caraterização da entidade

<b>7.</b>	<b>OUTRA INFORMAÇÃO</b>		
<b>7.1</b>	<b>AÇÕES DE FISCALIZAÇÃO (últimos 5 anos)</b>		
<b>7.2</b>	<b>APROVAÇÃO DOS DOCUMENTOS</b>	<b>Data de Aprovação</b>	
		<b>Órgão Executivo</b>	<b>Órgão Deliberativo</b>
	Norma de Controlo Interno e eventuais alterações (a especificar) (2)	25/11/2024	19/12/2024
	Regulamentos		
	Plano de Prevenção dos Riscos de Gestão e eventuais alterações		
	Relatório de Avaliação da Execução do Plano de Prevenção dos Riscos de Gestão		
<b>7.3</b>	<b>INSCRIÇÃO DO SALDO DA GERÊNCIA DO ANO ANTERIOR</b>	<b>Data de Aprovação</b>	
		<b>Órgão Executivo</b>	<b>Órgão Deliberativo</b>
		17/02/2025	27/02/2025
	Revisão Orçamental	17/02/2025	27/02/2025
	Alteração Orçamental (n.º 6, do art.º 40º RFALEI)		
<b>7.4</b>	<b>INFORMAÇÃO RELATIVA À CONSOLIDAÇÃO DE CONTAS</b>		
	Identificação das entidades que compõem o Grupo Público		
<b>7.5</b>	<b>DESCENTRALIZAÇÃO ADMINISTRATIVA</b>	<b>Sim</b>	<b>Não</b>
	(Art.º 111.º da Lei n.º 75/2013, de 12 de setembro)		
	- Transferência de competências de órgãos do Estado para órgãos das autarquias locais		x
	- Transferência de competências de órgãos do Estado para órgãos das entidades intermunicipais		x
<b>7.6</b>	<b>DELEGAÇÃO DE COMPETÊNCIAS</b>	<b>Sim</b>	<b>Não</b>
	(Art.º 116.º da Lei n.º 75/2013, de 12 de setembro)		
	- Dos órgãos do município nos órgãos das freguesias		x
	- Dos órgãos do município nos órgãos das entidades intermunicipais		x
<b>7.7</b>	<b>INFORMAÇÃO RELATIVA A PESSOAL (2)</b>		
	- Na eventualidade da existência de limites legais, em matéria de pessoal, indicar se os mesmos foram observados, com a remessa de documentação comprovativa [2]		
	- N.º de trabalhadores a 31 de dezembro		458
<b>7.8</b>	<b>PRAZO MÉDIO DE PAGAMENTO</b>	<b>Início do exercício</b>	<b>Fim do exercício</b>
		46	58
<b>7.9</b>	<b>A PREENCHER, NO CASO DE SE TRATAR DE UMA ENTIDADE DE NATUREZA ASSOCIATIVA (3)</b>		
	- Data da constituição		
	- Entidades associadas existentes no fim do exercício		
	- Informação sobre a existência de atividade/movimentos financeiros na gerência		
<b>7.10</b>	<b>CONCESSÕES DE SERVIÇOS PÚBLICOS/OBRAS PÚBLICAS</b>	<b>Sim</b>	<b>Não</b>
			x
	(a especificar)		
	- Concessionário		
	- Objeto da concessão		
	- Data de celebração do contrato		
	- Período da concessão		
- Natureza da concessão			
<b>7.11</b>	<b>MECANISMOS DE RECUPERAÇÃO FINANCEIRA E OUTROS PROGRAMAS DE REGULARIZAÇÃO DE DÍVIDAS A FORNECEDORES</b>	<b>Sim</b>	<b>Não</b>
	(a especificar)		x

# 18

## Mapas de acumulação de funções

**Modelo 10 - MAPA DE ACUMULAÇÃO DE FUNÇÕES**

Período de relato: 01-01-2025 a 31-12-2025

1. Trabalhadores da entidade autorizados a exercer funções noutros serviços

Nome	Cargo ou função	Data de provimento	Forma de provimento	Vencimento ilíquido anual	Observações	Entidade	Cargo ou Função	Data despacho de autorização	Regime de acumulação	CARGOS ACUMULADOS	
										FUNÇÕES PÚBLICAS E/OU PRIVADAS	Remuneração (a)
										Valor ilíquido	Período a que reporta
Amitcar José Antunes Ferreira Sandíinha	Encarregado Operacional	06-07-1998	CTFP	15 774,78 €			Sócio Gerente	22-02-2024	Funções Privadas		
Armando Oliveira Loureiro	Ass. Operacional	03-01-2000	CTFP	14 245,84 €			consultadoria imobiliária	19-11-2024	Funções Privadas		
Bruno Miguel Santos Ferreira	Ass. Operacional	02-11-2004	CTFP	13 459,60 €			Canalização e Eletricidade	28-05-2024	Funções Privadas		
Bruno Miguel Santos Ferreira	Ass. Operacional	02-11-2004	CTFP	15 037,96 €			Canalização e Eletricidade	20-05-2025	Funções Privadas		
Diogo José Oliveira Santos	Técnico Superior	03-03-2025	T. Resolutivo	20 195,98 €			Arbitragem	08-04-2025	Funções Privadas		
Elisabete Sónia Ribeiro Santos Mendes	Ass. Técnica	17-09-2001	CTFP	14 982,66 €			Restauração	08-10-2024	Funções Privadas		
Elisabete Sónia Ribeiro Santos Mendes	Ass. Técnica	17-09-2001	CTFP	16 511,88 €			Restauração	04-11-2025	Funções Privadas		
Filipa Pereira Tomé	Técnico Superior	15-11-2010	CTFP	27 608,56 €			Colsultoria Técnica e Artesanato	08-04-2025	Funções Privadas		
Francisco Miguel Marreco Gouveia	Chefe DRH	01-07-2025	CTFP	20 070,89 €			Formação/Dirigente Bombeiros	16-07-2025	Funções Privadas		
João Pedro Figueiredo Marques Soares	Ass. Operacional	05-01-1998	CTFP	16 511,88 €			Turismo (Guia Interpretre)	17-09-2025	Funções Privadas		
José Fernando Monteiro Malhão	Ass. Operacional	14-11-2000	CTFP	14 245,84 €			Restauração	02-07-2024	Funções Privadas		
José Fernando Monteiro Malhão	Ass. Operacional	14-11-2000	CTFP	15 774,78 €			Restauração	24-10-2025	Funções Privadas		
José Luís de Oliveira Coimbra	Encarregado Operacional	21-10-1996	CTFP	14 982,66 €			Formação e Condução	04-12-2024	Formação e Condução		
Jose Manuel Dias Nobre	Ass. Operacional	01-06-2000	CTFP	14 245,84 €			Restauração	16-05-2024	Funções Privadas		
José Manuel Rodrigues Silva	Encarregado Geral Operacional	18-05-1998	CTFP	17 930,08 €			Hotelaria	18-06-2024	Funções Privadas		
Luis Miguel Seíça Dias	Ass. Operacional	19-07-2017	CTFP	12 969,88 €			Construção Civil	06-05-2025	Funções Privadas		
Miguel Angelo Carril Francisco	Ass. Operacional	25-07-2001	CTFP	16 511,88 €			Apoio na gestão da empresa de comércio online	04-11-2025	Funções Privadas		
Paulo Alexandre Correia Simões Costa	Ass. Operacional	10-07-1995	CTFP	14 245,84 €			Ensino de condução	18-04-2024	Funções Privadas		
Paulo Alexandre Correia Simões Costa	Ass. Operacional	10-07-1995	CTFP	16 511,88 €			Ensino de condução	25-03-2025	Funções Privadas		
Pedro Luis Matias Serralheiro	Ass. Operacional	25-07-2001	CTFP	16 511,88 €			Agricultura	17-06-2025	Funções Privadas		
Pedro Miguel Alves Malo	Ass. Técnico	20-05-1997	CTFP	13 706,70 €			venda antiguidades	24-07-2025	Funções Privadas		
Pedro Miguel Andrade M.A. Ribeiro	Técnico Superior	30-01-1993	CTFP	25 298,56 €			Presidente da Direção da AAC/OAF	22-05-2024	Funções Privadas		
Serigo Oliveira Marques	Ass. Operacional	02-04-1993	CTFP	15 719,76 €			Musica	16-05-2024	Funções Privadas		
Serigo Oliveira Marques	Ass. Operacional	02-04-1993	CTFP	17 248,56 €			Musica	23-09-2025	Funções Privadas		
Vicente Alexandre Marques da Silva	Ass. Operacional	19-07-2005	CTFP	14 245,84 €			Professor de boxe	12-02-2024	Funções Privadas		
Vitor Manuel Ramalho Nunes	Ass. Operacional	13-07-1998	CTFP	14 245,84 €			Carpintaria e fabrico de móveis	12-02-2024	Funções Privadas		
Vitor Manuel Ramalho Nunes	Ass. Operacional	13-07-1998	CTFP	16 511,88 €			Carpintaria e fabrico de móveis	17-09-2025	Funções Privadas		

2. Trabalhadores de outros serviços autorizados a exercer funções na entidade

Nome	SERVIÇO DE ORIGEM				CARGOS ACUMULADO NA ENTIDADE FUNÇÕES PÚBLICAS E/OU PRIVADAS						
	Designação	Cargo ou função	Data de provimento	Forma de provimento	Vencimento ilíquido anual	Observações	Cargo ou Função	Data do despacho de autorização	Regime de acumulação	Valor ilíquido	Remuneração (a) Período a que reporta

# 19

## Síntese das reconciliações bancárias

## Síntese das Reconciliações Bancárias

Período de relato: 01-01-2025 a 31-12-2025

Banco (1)	Número da conta (2)	Saldo certificado pela instituição (3)	Operações em trânsito		Saldo Contabilístico (6)=(3)+(4)-(5)
			A adicionar (4)	A subtrair (5)	
Equivalentes de caixa					
BANCO PORTUGUÊS DE INVESTIMENTOS	001000001286075010132	13 191,72	100,45	3 669,17	9 623,00
BANCO PORTUGUÊS DE INVESTIMENTOS	001000001286075000335	54 926,81	169,35	32 099,90	22 996,26
BANCO PORTUGUÊS DE INVESTIMENTOS	001000001286075000432	662 855,21	1,25	0,00	662 856,46
BANCO SANTANDER TOTTA	001800032814965602034	899 816,01	1 457,13	74 126,17	827 146,97
BANCO SANTANDER TOTTA	001800036081812702085	2 299,70	0,00	0,00	2 299,70
CAIXA DE CRÉDITO AGRÍCOLA MÚTUO	004530304022632188775	276 187,38		64,00	276 123,38
Total de equivalentes de caixa					1 801 045,77
Caixa					25 047,85
<b>Total de caixa e equivalentes de caixa</b>					<b>1 826 093,62</b>
Outros depósitos					
<b>Total de outros depósitos</b>					<b>0,00</b>

# 20

## Mapa de empréstimos

**Mapa de empréstimos**

Período de relato: 01-01-2025 a 31-12-2025

Tipo	Identificação do empréstimo		Data de contratação do empréstimo	Prazo do contrato decorrido	Anos decorridos	Visto do TC		Finalidade do empréstimo	Capital		Pagamentos efetuados						Montantes vencidos e não pagos em 31/12		Capital em dívida no ano N		Amortizações médias de capital		Fundamento legal	
	Número do contrato	Nome da instituição				Número de registo	Data		Contratado	Utilizado	Até N	Ano N	Previsos até N	Ano N	Até N	Ano N	Outros encargos	Previsos após N	Ano N	Até N	Outros encargos	Em 01.01		Em 31.12
Médio e longo prazo	48350	Agência para o desenvolvimento e Coesão, IP - Luchs EQ BEL PT 2020-Autarquias	18/12/2020	15	4	718/2021	04/05/2021	Financiamento parcial da contrapartida nacional da Operação Portugal 2020 (POSEUR-011407-FC-000938 (Promoção da eficiência energética na frota dos SMTUC - II))	2.366.000,00	2.344.143,88	139.631,98	151.481,11	2.053.030,79	131.916,41	74.356,79	284.103,88	0,00	0,00	0,00	2.204.511,90	2.053.030,79	0,00	0,00	Despachos n.ºs 6200/2018 e 6231-A/2018, de 15 e 27 de junho, respetivamente, e no Despacho n.º 9350/2019, de 03 de outubro

# 21

## Declaração de compromissos plurianuais

**Declaração de compromissos plurianuais existentes a 31 de dezembro de 2025**

Alínea a), nº 1 do artigo 15º da LCPA

Nos termos da alínea a) do nº 1 do artigo 15º da Lei nº 8/2012 de 21 de fevereiro, declaro que todos os compromissos plurianuais existentes em 31 de dezembro de 2025 se encontravam devidamente registados na base de dados central, na aplicação SNC – Sistema de Normalização Contabilística do ERP da AIRC, pelos seguintes montantes globais:

Ano	Montante
2026	10.226.004,02 €
2027	4.871.901,97 €
2028	519.017,48 €
2029	606.202,74 €
Seguintes	5.353.502,13 €

O Conselho de Administração

Em de de 2026

# 22

## Declaração de pagamentos em atraso

**Declaração de pagamentos em atraso em 31 de dezembro de 2025**

Alínea b), nº 1 do artigo 15º da LCPA

Nos termos da alínea b) do nº 1 do artigo 15º da Lei nº 8/2012 de 21 de fevereiro, declaro que, em 31 de dezembro de 2025, os Serviços Municipalizados de Transportes Urbanos de Coimbra não têm pagamentos em atraso.

O Conselho de Administração  
Em de de 2026

# 23

## Declaração de recebimentos em atraso

**Declaração de recebimentos em atraso em 31 de dezembro de 2025**

Alínea b), nº 1 do artigo 15º da LCPA

Nos termos da alínea b) do nº 1 do artigo 15º da Lei nº 8/2012 de 21 de fevereiro, declaro que todos os recebimentos em atraso existentes em 31 de dezembro de 2025, estão devidamente identificados no quadro em anexo, sendo o seu valor global de **€ 69.600,60 (sessenta e nove mil, seiscentos euros e sessenta cêntimos)**.

O Conselho de Administração  
Em de de 2026

Recebimentos em atraso existentes em 31/12/2025

ID	Ano da Div.	Class. Económica	Cliente / Devedor		Montante
			NIF	Nome	
0007538	2013	0702090302	506415082	Câmara Municipal de Coimbra	682,64
0007538	2013	0702090306	506415082	Câmara Municipal de Coimbra	127,36
0007919	2014	0702090306	506415082	Câmara Municipal de Coimbra	522,00
0009494	2018	0702090306	506415082	Câmara Municipal de Coimbra	9 516,00
0009754	2019	0702090306	506415082	Câmara Municipal de Coimbra	258,00
002/0000101	2025	07029902	506662306	APCC - Associação de Paralisia Cerebral de Coimbra	55,35
002/0000101	2025	07029902	506662306	APCC - Associação de Paralisia Cerebral de Coimbra	24,35
002/0000104	2025	07029902	518257703	Busway Coimbra, S.A.	615,00
002/0000094	2025	07029902	518257703	Busway Coimbra, S.A.	615,00
002/0000095	2025	07029902	518257703	Busway Coimbra, S.A.	12 072,00
005/0000058	2023	0702090306	506415082	Câmara Municipal de Coimbra	240,00
005/0000048	2025	0702090304	506415082	Câmara Municipal de Coimbra	918,00
005/0000017	2023	0702090306	506415082	Câmara Municipal de Coimbra	636,00
005/0000036	2023	0702090306	506415082	Câmara Municipal de Coimbra	648,00
005/0000042	2023	0702090306	506415082	Câmara Municipal de Coimbra	15 378,00
005/0000051	2022	0702090306	506415082	Câmara Municipal de Coimbra	450,00
005/0000046	2023	0702090306	506415082	Câmara Municipal de Coimbra	1 356,00
005/0000022	2023	0702090306	506415082	Câmara Municipal de Coimbra	102,20
002/0000099	2025	07020907	500830240	CLIMAG CLINICA DE DIAGNOSTICO E IMAGEM LDA	100,20
002/0000105	2025	07020907	500830240	CLIMAG CLINICA DE DIAGNOSTICO E IMAGEM LDA	3 210,00
002/0000068	2025	0401239999	900694840	Condomínio do Prédio Rua Padre António Vieira 54 B	6,00
005/0000126	2025	0702090306	600072525	DIRECÇÃO GERAL DA ADMINISTRAÇÃO DA JUSTIÇA	26,00
005/0000142	2025	0702090302	600072525	DIRECÇÃO GERAL DA ADMINISTRAÇÃO DA JUSTIÇA	990,00
005/0000125	2025	0702090303	600072525	DIRECÇÃO GERAL DA ADMINISTRAÇÃO DA JUSTIÇA	900,00
005/0000143	2025	0702090303	600072525	DIRECÇÃO GERAL DA ADMINISTRAÇÃO DA JUSTIÇA	15,00
005/0000125	2025	0702090304	600072525	DIRECÇÃO GERAL DA ADMINISTRAÇÃO DA JUSTIÇA	13,00
005/0000126	2025	0702090302	600072525	DIRECÇÃO GERAL DA ADMINISTRAÇÃO DA JUSTIÇA	0,50
002/0000063	2025	08019999	513672273	Ona Predileta, Lda.	19 050,00
002/0000220	2020	08019999	502929138	ROCAL - TÉCNICOS DE INFORMÁTICA, LDA	459,00
<b>TOTAL</b>					<b>69 600,60</b>

# 16

## Certificação legal de contas



Leal & Associado  
SROC, Lda

Sousa Leal  
Maria Manuel Silva

## CERTIFICAÇÃO LEGAL DAS CONTAS

### RELATO SOBRE A AUDITORIA DAS DEMONSTRAÇÕES FINANCEIRAS

#### Opinião

Auditámos as demonstrações financeiras anexas dos Serviços Municipalizados de Transportes Urbanos de Coimbra (a Entidade), que compreendem o balanço em 31 de dezembro de 2025 (que evidencia um total de 17.109.311 euros e um total de património líquido 10.211,037 euros, incluindo um resultado líquido negativo de 864.632 euros), a demonstração dos resultados por natureza, a demonstração das alterações no património líquido, a demonstração dos fluxos de caixa, relativos ao ano findo naquela data, e o anexo às demonstrações financeiras que inclui um resumo das políticas contabilísticas significativas.

Em nossa opinião, as demonstrações financeiras anexas apresentam de forma verdadeira e apropriada, em todos os aspetos materiais, a posição financeira dos Serviços Municipalizados de Transportes Urbanos de Coimbra em 31 de dezembro de 2025, o seu desempenho financeiro e os fluxos de caixa relativos ao ano findo naquela data de acordo com o Sistema de Normalização Contabilística para as Administrações Públicas.

#### Bases para a opinião

A nossa auditoria foi efetuada de acordo com as Normas Internacionais de Auditoria (ISA) e demais normas e orientações técnicas e éticas da Ordem dos Revisores Oficiais de Contas. As nossas responsabilidades nos termos dessas normas estão descritas na secção "Responsabilidades do auditor pela auditoria das demonstrações financeiras" abaixo. Somos independentes da Entidade nos termos da lei e cumprimos os demais requisitos éticos nos termos do código de ética da Ordem dos Revisores Oficiais de Contas.

Estamos convictos de que a prova de auditoria que obtivemos é suficiente e apropriada para proporcionar uma base para a nossa opinião.

#### Responsabilidades do órgão de gestão pelas demonstrações financeiras

O órgão de gestão é responsável pela:

- preparação de demonstrações financeiras que apresentem de forma verdadeira e apropriada a posição financeira, o desempenho financeiro e os fluxos de caixa da Entidade de acordo com o SNC-AP;
- elaboração do relatório de gestão nos termos legais e regulamentares aplicáveis;
- criação e manutenção de um sistema de controlo interno apropriado para permitir a preparação de demonstrações financeiras isentas de distorção material devido a fraude ou erro;
- adoção de políticas e critérios contabilísticos adequados nas circunstâncias; e



SMTUC - CLC

- avaliação da capacidade da Entidade de se manter em continuidade, divulgando, quando aplicável, as matérias que possam suscitar dúvidas significativas sobre a continuidade das atividades.

#### Responsabilidades do auditor pela auditoria das demonstrações financeiras

A nossa responsabilidade consiste em obter segurança razoável sobre se as demonstrações financeiras como um todo estão isentas de distorções materiais devido a fraude ou a erro, e emitir um relatório onde conste a nossa opinião. Segurança razoável é um nível elevado de segurança mas não é uma garantia de que uma auditoria executada de acordo com as ISA detetará sempre uma distorção material quando exista. As distorções podem ter origem em fraude ou erro e são consideradas materiais se, isoladas ou conjuntamente, se possa razoavelmente esperar que influenciem decisões económicas dos utilizadores tomadas com base nessas demonstrações financeiras.

Como parte de uma auditoria de acordo com as ISA, fazemos julgamentos profissionais e mantemos ceticismo profissional durante a auditoria e também:

- identificamos e avaliamos os riscos de distorção material das demonstrações financeiras, devido a fraude ou a erro, concebemos e executamos procedimentos de auditoria que respondam a esses riscos, e obtemos prova de auditoria que seja suficiente e apropriada para proporcionar uma base para a nossa opinião. O risco de não detetar uma distorção material devido a fraude é maior do que o risco de não detetar uma distorção material devido a erro, dado que a fraude pode envolver conluio, falsificação, omissões intencionais, falsas declarações ou sobreposição ao controlo interno;
- obtemos uma compreensão do controlo interno relevante para a auditoria com o objetivo de conceber procedimentos de auditoria que sejam apropriados nas circunstâncias, mas não para expressar uma opinião sobre a eficácia do controlo interno da Entidade;
- avaliamos a adequação das políticas contabilísticas usadas e a razoabilidade das estimativas contabilísticas e respetivas divulgações feitas pelo órgão de gestão;
- concluímos sobre a apropriação do uso, pelo órgão de gestão, do pressuposto da continuidade e, com base na prova de auditoria obtida, se existe qualquer incerteza material relacionada com acontecimentos ou condições que possam suscitar dúvidas significativas sobre a capacidade da Entidade para dar continuidade às suas atividades. Se concluirmos que existe uma incerteza material, devemos chamar a atenção no nosso relatório para as divulgações relacionadas incluídas nas demonstrações financeiras ou, caso essas divulgações não sejam adequadas, modificar a nossa opinião. As nossas conclusões são baseadas na prova de auditoria obtida até à data do nosso relatório. Porém, acontecimentos ou condições futuras podem levar a que a Entidade descontinue as suas atividades;
- avaliamos a apresentação, estrutura e conteúdo global das demonstrações financeiras, incluindo as divulgações, e se essas demonstrações financeiras representam as transações e acontecimentos subjacentes de forma a atingir uma apresentação apropriada;



SMTUC - CLC

- comunicamos com os encarregados da governação, entre outros assuntos, o âmbito e o calendário planeado da auditoria, e as conclusões significativas da auditoria incluindo qualquer deficiência significativa de controlo interno identificado durante a auditoria.

A nossa responsabilidade inclui ainda a verificação da concordância da informação constante do relatório de gestão com as demonstrações financeiras.

## RELATO SOBRE OUTROS REQUISITOS LEGAIS E REGULAMENTARES

### Sobre as demonstrações orçamentais

Auditamos as demonstrações orçamentais anexas da Entidade que compreendem a demonstração do desempenho orçamental, a demonstração da execução orçamental da receita (que evidencia um total de receita cobrada líquida de 19.556.890 euros), a demonstração da execução orçamental da despesa (que evidencia um total de despesa paga líquida de reposições de 18.401.934 euros) e a demonstração de execução do plano plurianual de investimentos relativas ao exercício findo em 31 de dezembro de 2025.

O órgão de gestão é responsável pela preparação e aprovação das demonstrações orçamentais no âmbito da prestação de contas da entidade. A nossa responsabilidade consiste em verificar que foram cumpridos os requisitos de contabilização e relato previstos na Norma de Contabilidade Pública (NCP) 26 do Sistema de Normalização Contabilística para as Administrações Públicas.

Em nossa opinião, as demonstrações orçamentais anexas estão preparadas, em todos os aspetos materiais, de acordo com a NCP 26 do Sistema de Normalização Contabilística para as Administrações Públicas.

### Sobre o relatório de gestão

Dando cumprimento aos requisitos legais aplicáveis, somos de parecer que o relatório de gestão foi preparado de acordo com os requisitos legais e regulamentares aplicáveis em vigor e a informação nele constante é coerente com as demonstrações financeiras e demonstrações orçamentais auditadas, tendo em conta o conhecimento e a apreciação sobre a Entidade, não identificámos incorreções materiais.

Conforme referido no ponto n.º 1.3.5 Outras informações do Relatório de Gestão, a Entidade não incluiu as divulgações previstas na NCP 27 – Contabilidade de Gestão, mas divulgou as razões para esta insuficiência.

Coimbra, 27 de abril de 2026



Leal & Associado  
SROC, Lda

representada por

Assinado de forma  
digital por JOSÉ LUÍS  
DE SOUSA LEAL  
Dados: 2026.04.27  
14:17:25 +01'00'

José Luís de Sousa Leal

ROC 616

# 15

## Ata da reunião de apreciação das contas pelo conselho de administração

**ATA N.º 17****REUNIÃO DO CONSELHO DE ADMINISTRAÇÃO DOS SERVIÇOS  
MUNICIPALIZADOS DE TRANSPORTES URBANOS DE COIMBRA**

**Local:** Sala de Reuniões do CA | SMTUC

**Data:** 13/04/2026

**Iniciada às 13h00 e encerrada às 13h50.**

**Aprovada em 13-04-2026 e publicitada através da página oficial dos SMTUC.**

**Ordem do Dia****PONTO I. - DIVISÃO DE SERVIÇOS FINANCEIROS**

- 1. Aprovação do Relatório de Gestão e Documentos de Prestação de Contas dos Serviços Municipalizados de Transportes Urbanos de Coimbra do Exercício de 2025 e Aplicação de Resultados.**



A reunião iniciou-se com a presença de:

**Presidente:** Eduardo Jorge Gonçalves Barata

**Vogal:** Marilene Regina Pereira de Carvalho Rodrigues

**Vogal:** Luís Filipe Cavaco Andrade Jesus Neto

A reunião foi agendada extraordinariamente dada a urgência do assunto.

A reunião foi presidida pelo Presidente do Conselho de Administração e secretariada pela Assistente Técnica, Margarida Maria Neves de Jesus Simão.



SERVIÇOS  
MUNICIPALIZADOS DE  
TRANSPORTES  
URBANOS DE  
COIMBRA

O Senhor Presidente agradeceu a presença dos colegas e deu início à reunião, nos termos do disposto no n.º 2, do artigo 21.º Código do Procedimento Administrativo, na sua atual redação.



### Ordem do Dia

#### **PONTO I. – DIVISÃO DE SERVIÇOS FINANCEIROS**

##### **1. Aprovação do Relatório de Gestão e Documentos de Prestação de Contas dos Serviços Municipalizados de Transportes Urbanos de Coimbra do Exercício de 2025 e Aplicação de Resultados.**

Sobre este assunto foi analisada a informação da Divisão de Serviços Financeiros, registada sob o n.º 2750, de 10-04-2026, a propor que seja aprovado o Relatório de Gestão e Documentos de Prestação de Contas de 2025 e que seja remetido à Exma. Sra. Presidente da Câmara para submissão a deliberação dos Órgãos Autárquicos, Executivo e Deliberativo.

##### ***Deliberação n.º 141/2025 – Registo n.º 2788***

- *Aprovado por unanimidade e em minuta nos termos propostos.*
- *Remeta-se à Exma. Sra. Presidente da Câmara para submissão a deliberação dos Órgãos Autárquicos, Executivo e Deliberativo.*

**ENCERRAMENTO** - E sendo treze horas e cinquenta minutos, o Senhor Presidente declarou encerrada a reunião da qual se lavrou a presente ata, que vai ser assinada pelos membros do Conselho de Administração presentes e pela Secretária Margarida Maria Neves de Jesus Simão, que a subscreveu.

Presidente

EDUARDO JORGE  
GONÇALVES  
BARATA

Digitally signed by EDUARDO  
JORGE GONÇALVES BARATA  
Date: 2026.04.13 13:57:49  
+01:00



SERVIÇOS  
MUNICIPALIZADOS DE  
TRANSPORTES  
URBANOS DE  
COIMBRA

Vogal

Marilene Regina  
Pereira de Carvalho  
Rodrigues

Digitally signed by Marilene  
Regina Pereira de Carvalho  
Rodrigues  
Date: 2026.04.13 13:59:22  
+01:00

Vogal

LUÍS FILIPE  
CAVACO ANDRADE  
JESUS NETO

Digitally signed by LUÍS FILIPE  
CAVACO ANDRADE JESUS  
NETO  
Date: 2026.04.13 14:00:22  
+01:00

Secretária

MARGARIDA  
MARIA NEVES DE  
JESUS SIMÃO

Digitally signed by MARGARIDA  
MARIA NEVES DE JESUS  
SIMÃO  
Date: 2026.04.13 14:01:59  
+01:00



SERVIÇOS  
MUNICIPALIZADOS DE  
TRANSPORTES  
URBANOS DE  
COIMBRA



CÂMARA MUNICIPAL  
DE  
COIMBRA

**CONTACTOS**

TELEFONE: 239 801 100 | FAX: 239 440 348

LINHA VERDE: 800 203 280

E-MAIL: GERAL@WWW.SMTUC.PT

MORADA: AVENIDA DE CONIMBRIGA

SANTA CLARA, AP.5015, 3041-901 COIMBRA